

E.E.E.F.M. JOSÉ ROSALES – AUDITÓRIO
E.E.E.F.M. JOSÉ ROSALES – COBERTURA – AUDITÓRIO
Norma de aço laminado: ABNT NBR 8800:2008
Norma de aço enformado: ABNT NBR 14762: 2010
Aço laminado: A-572 345MPa
Aço enformado: A-36
Escala: 1:100

2D: FRENTE

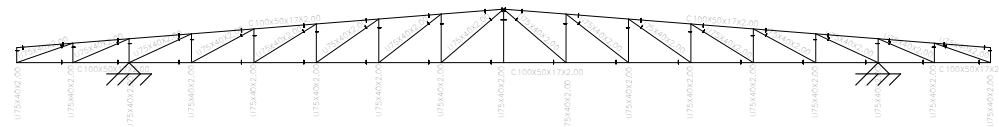

2D: ÁGUA ESQUERDA

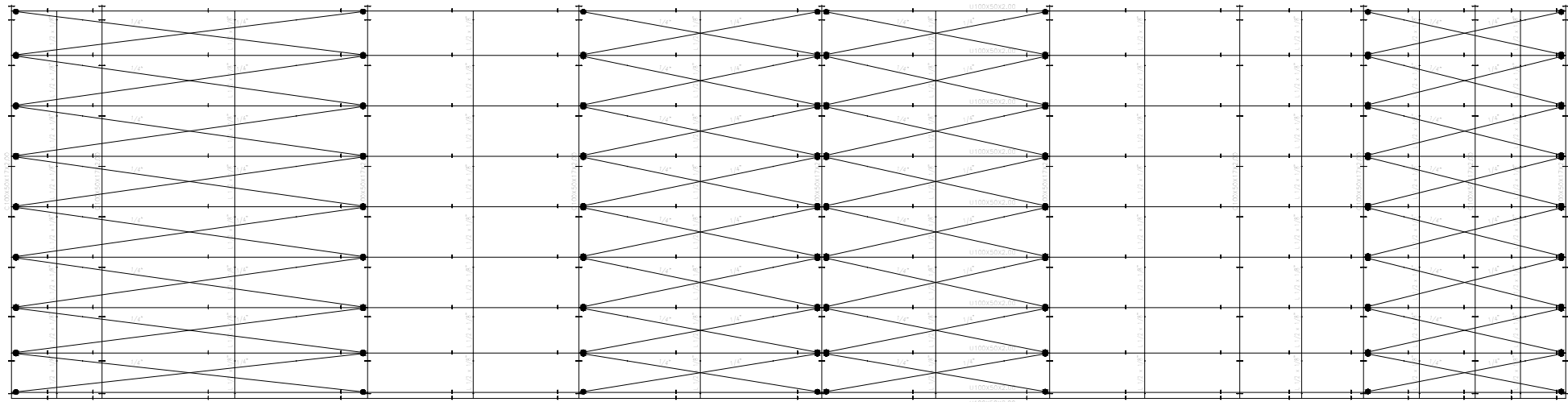

2D: ÁGUA DIREITA

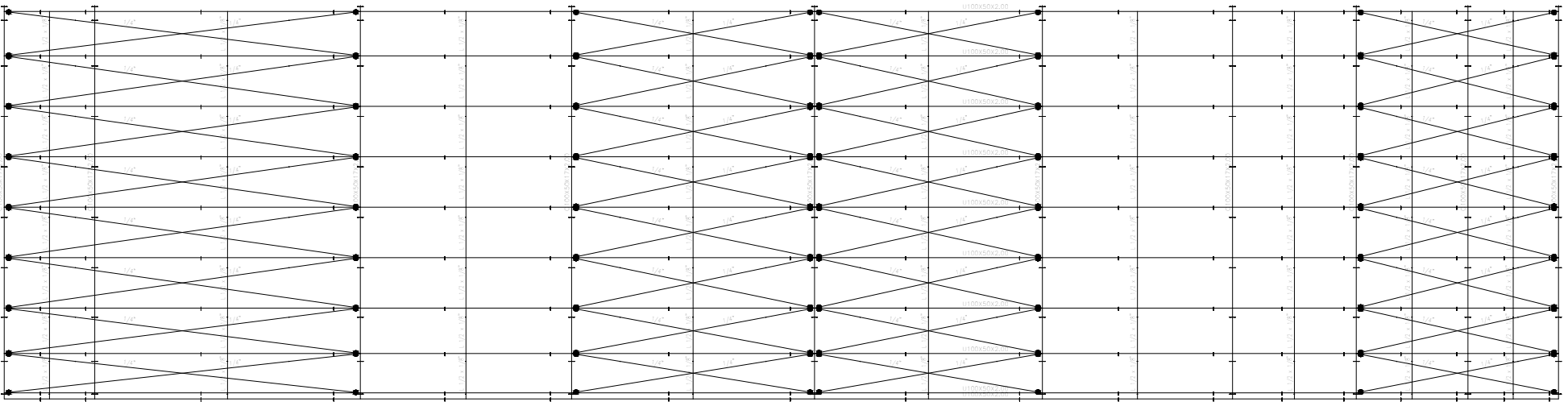

2D: FRENTE

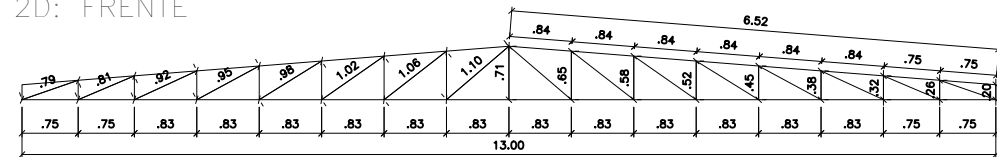

2D: ÁGUA ESQUERDA

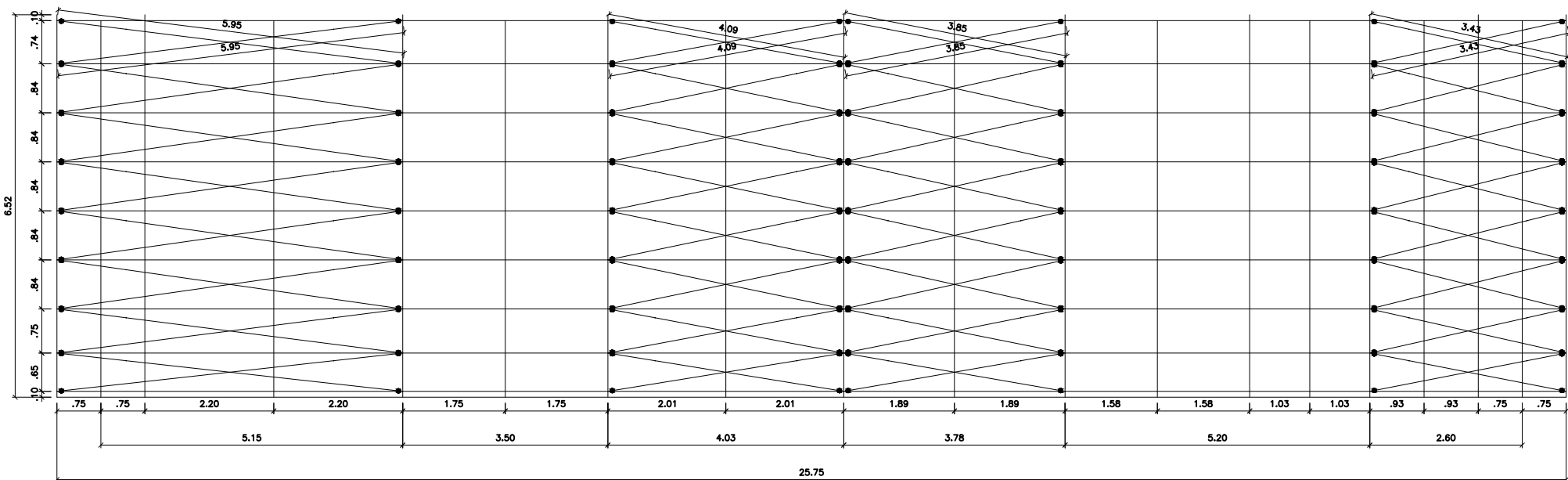

2D: ÁGUA DIREITA

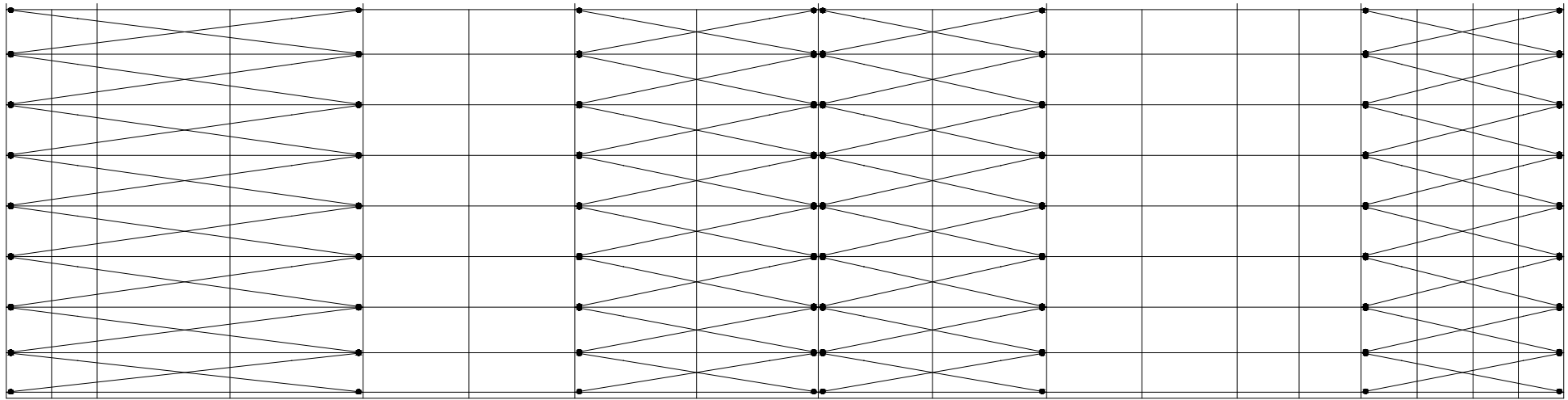

3D

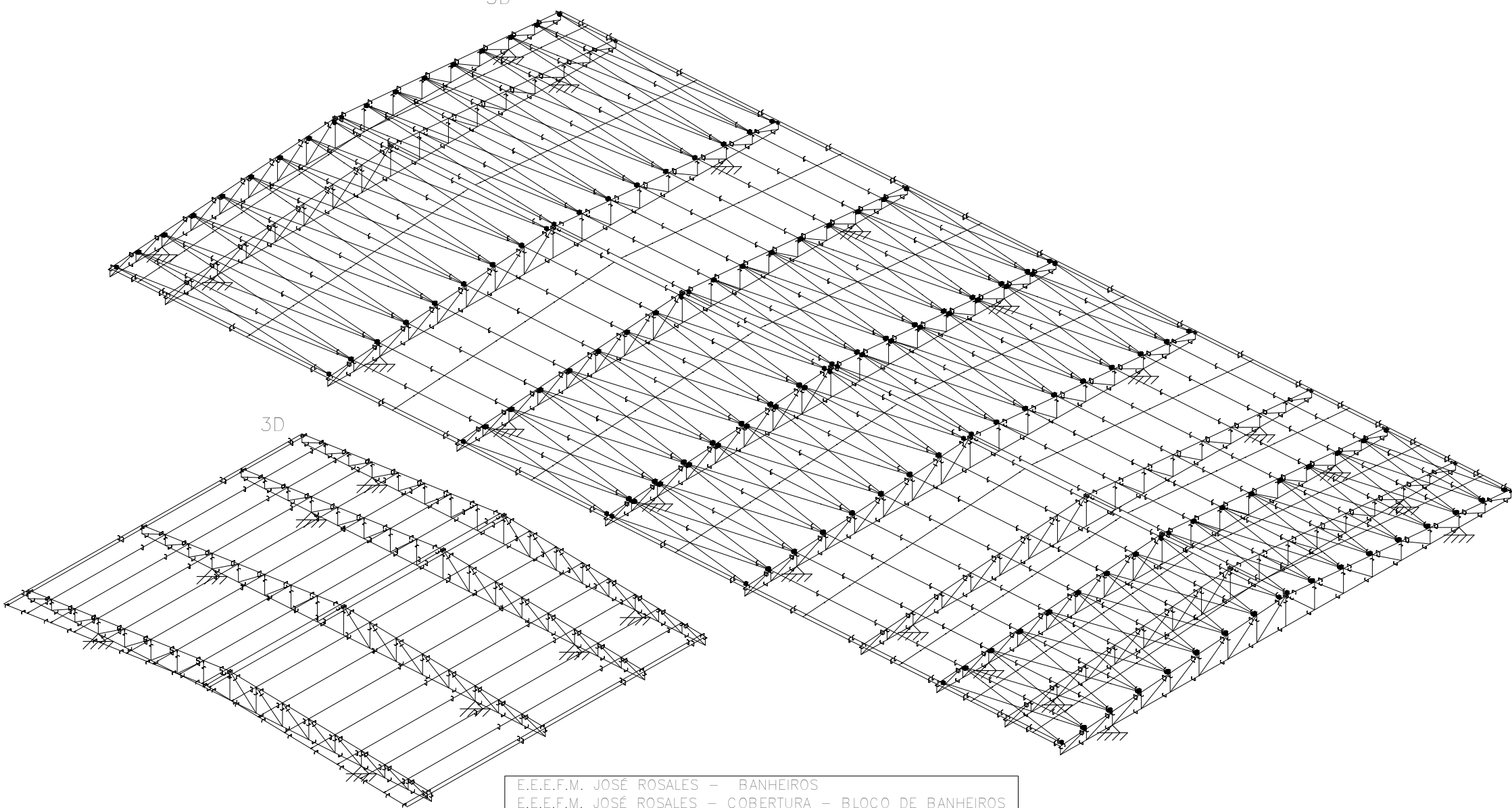

E.E.E.F.M. JOSÉ ROSALES – BANHEIROS
E.E.E.F.M. JOSÉ ROSALES – COBERTURA – BLOCO DE BANHEIROS
Norma de aço enformado: ABNT NBR 14762: 2010
Aço enformado: A-36
Escala: 1:100

2D: FRENTE

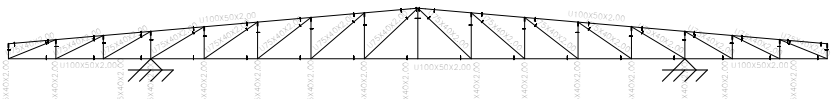

2D: ÁGUA ESQUERDA

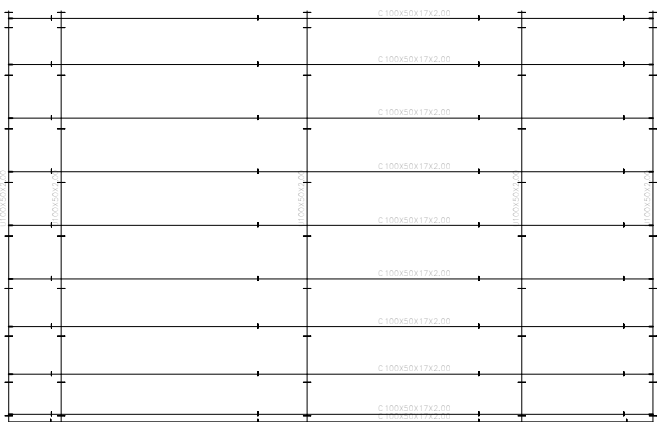

2D: ÁGUA ESQUERDA

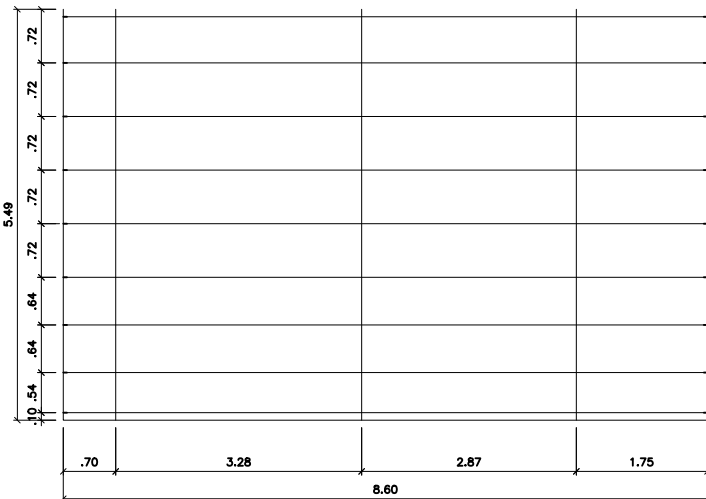

2D: ÁGUA DIREITA

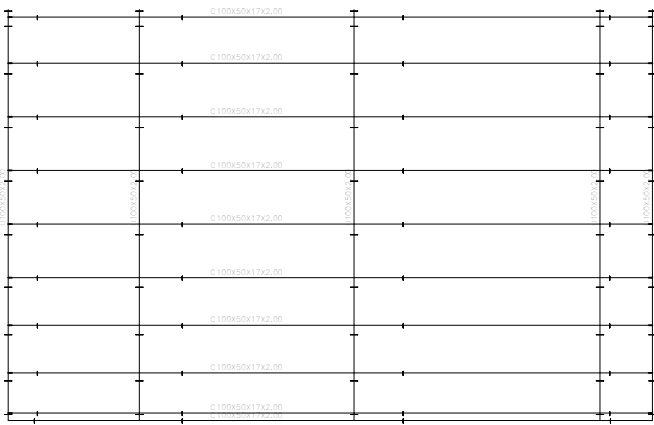

2D: ÁGUA DIREITA

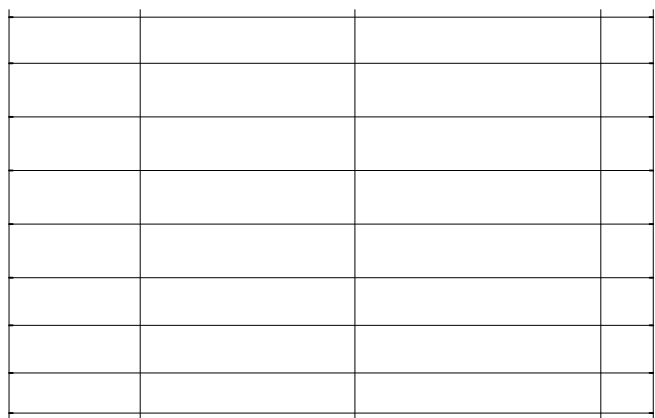

2D: FRENTE

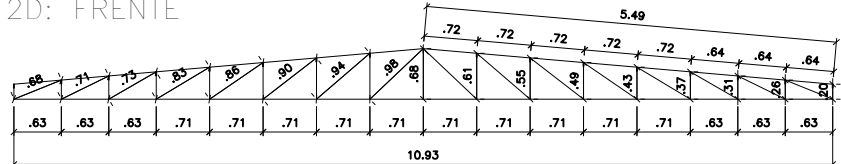

		GOVERNO DO ESTADO DE RONDÔNIA	
SECRETARIA DE ESTADO DA EDUCAÇÃO - SEDUC			
REFORMA E AMPLIAÇÃO NA E.E.E.F.M JOSÉ ROSALES DOS SANTOS			
ENDEREÇO AV. SÃO BENTO, 3572 CENTRO. NOVA ESTRELA DE RONDÔNIA		LOCAL ROLIM DE MOURA-RO	
CONTEÚDO		DATA 12/2022	TAXA DE OCUP --
		COEF. APPROV --	LOTE --
		QUADRA --	SECTOR --
		INDICADA --	DESENHO --
GERENTE DE PROJETOS SALOMÃO AYTON DO NASCIMENTO ADMINISTRADOR - CRA - 6.224/RO ARQUITETO E URBANISTA - CAU Nº A281547-8		PROJETO ARQUITETÔNICO	
AUTORIA DO PROJETO RUDEN RUSSELKIZ DE OLIVEIRA JÚNIOR Engenheiro Civil - CREA Nº 08120/RO		ETAPA DE PROJETO BÁSICO	
PRANCHAS		01/07	
PROPRIETÁRIO/EMPRESA SEDUC-RO 04.564.530/0001-13		SITUAÇÃO	
ÁREAS			
ÁREA DO TERRENO		10.684,21 m²	
ÁREA CONSTRUÍDA - QUADRA		988,72 m²	
ÁREA CONSTRUÍDA - ESCOLA		3.265,46 m²	
ÁREA TOTAL CONSTRUÍDA		4.254,18 m²	
FIRMA RESPONSÁVEL PELO PROJETO / OBRA			
REV.	MODIFICAÇÃO	DATA	PROJETISTA CADISTA APROVO
01			
02			
03			
ESPAÇO PARA PREFEITURA E C.R.E.A.			

E.E.E.F.M. JOSÉ ROSALES – BIBLIOTECA + LABORATÓRIOS
E.E.E.F.M. JOSÉ ROSALES – COBERTURA – BIBLIOTECA + LABORATÓRIOS DE INFORMÁTICA E CIÊNCIAS
Norma de aço laminado: ABNT NBR 8800:2008
Norma de aço enformado: ABNT NBR 14762: 2010
Aço laminado: A=572 345MPa
Aço enformado: A=36
Escala: 1:100

2D: FRENTE

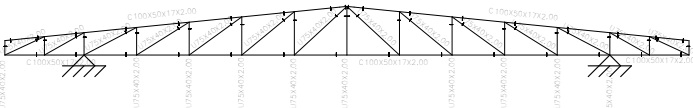

2D: ÁGUA ESQUERDA

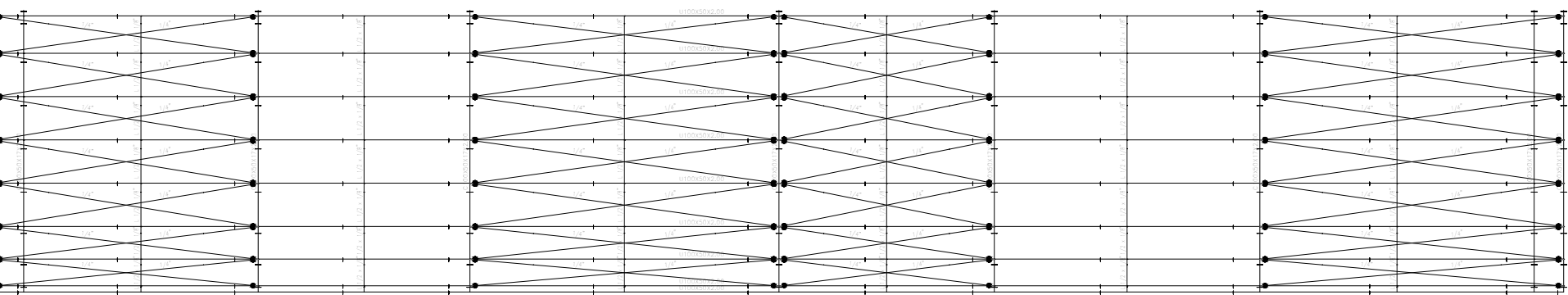

2D: ÁGUA DIREITA

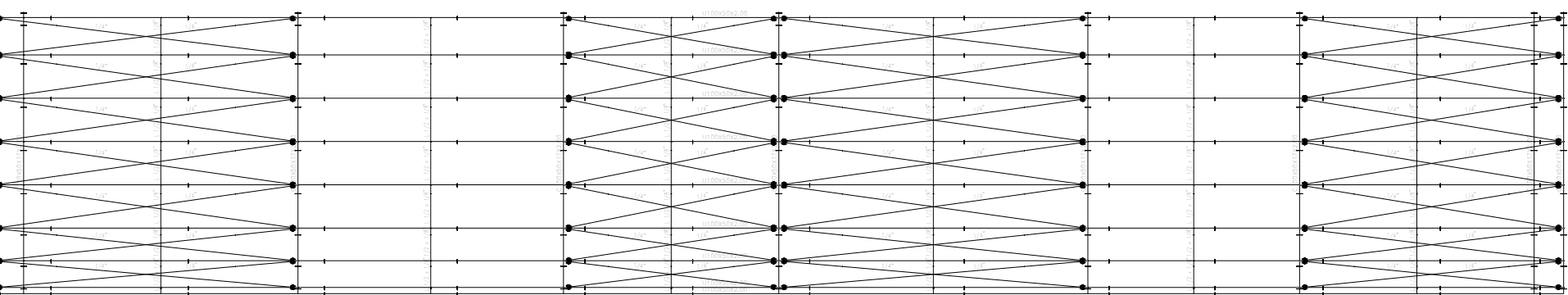

2D: FRENTE

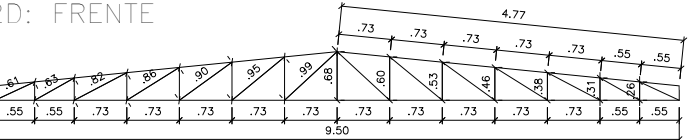

2D: ÁGUA ESQUERDA

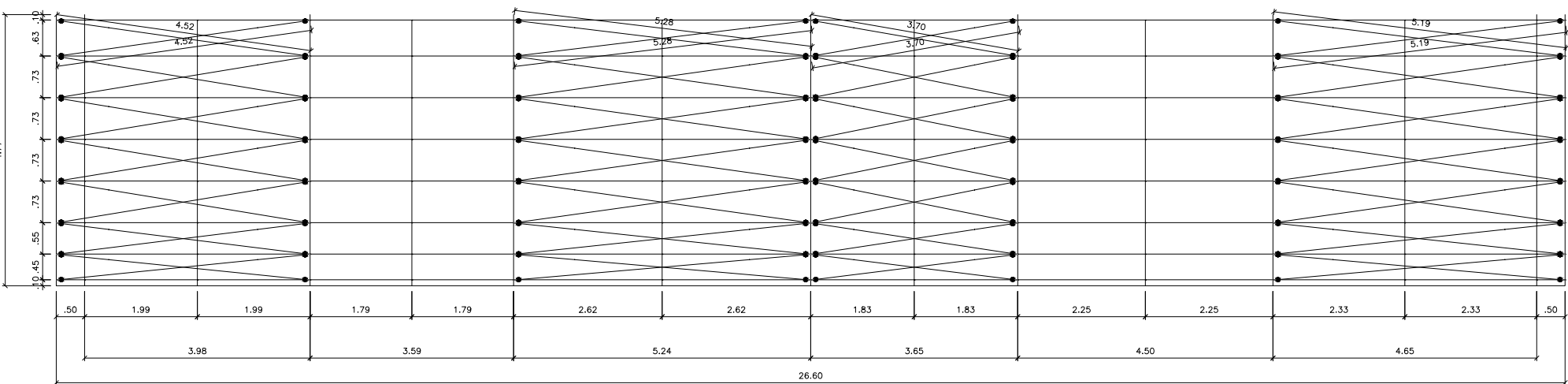

2D: ÁGUA DIREITA

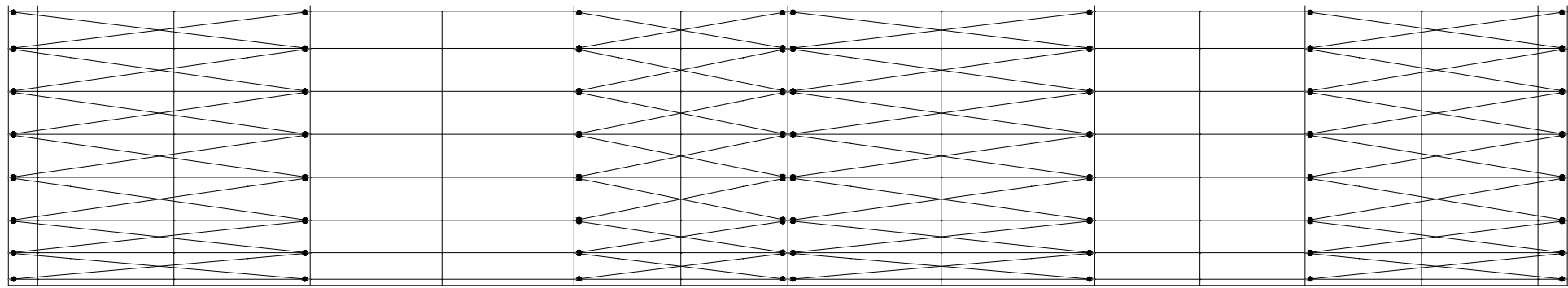

E.E.E.F.M. JOSÉ ROSALES – CANTINA
E.E.E.F.M. JOSÉ ROSALES – COBERTURA – CANTINA
Norma de aço laminado: ABNT NBR 8800:2008
Norma de aço enformado: ABNT NBR 14762: 2010
Aço laminado: A=572 345MPa
Aço enformado: A=36
Escala: 1:100

2D: FRENTE

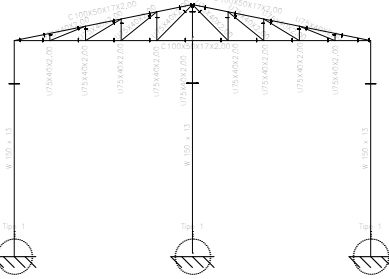

2D: ÁGUA DIREITA

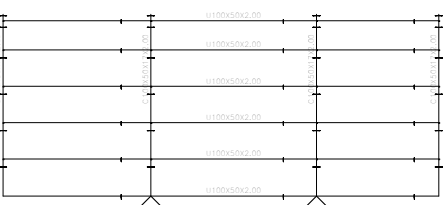

2D: LATERAL ESQUERDA

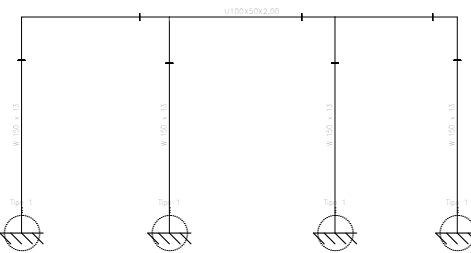

2D: ÁGUA ESQUERDA

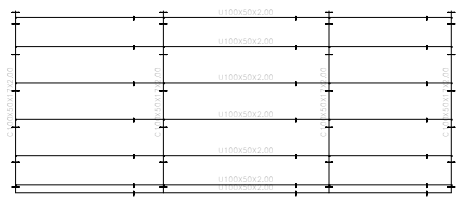

2D: LATERAL DIREITA

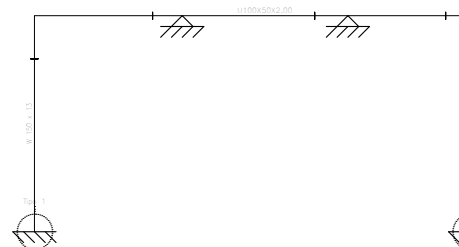

3D

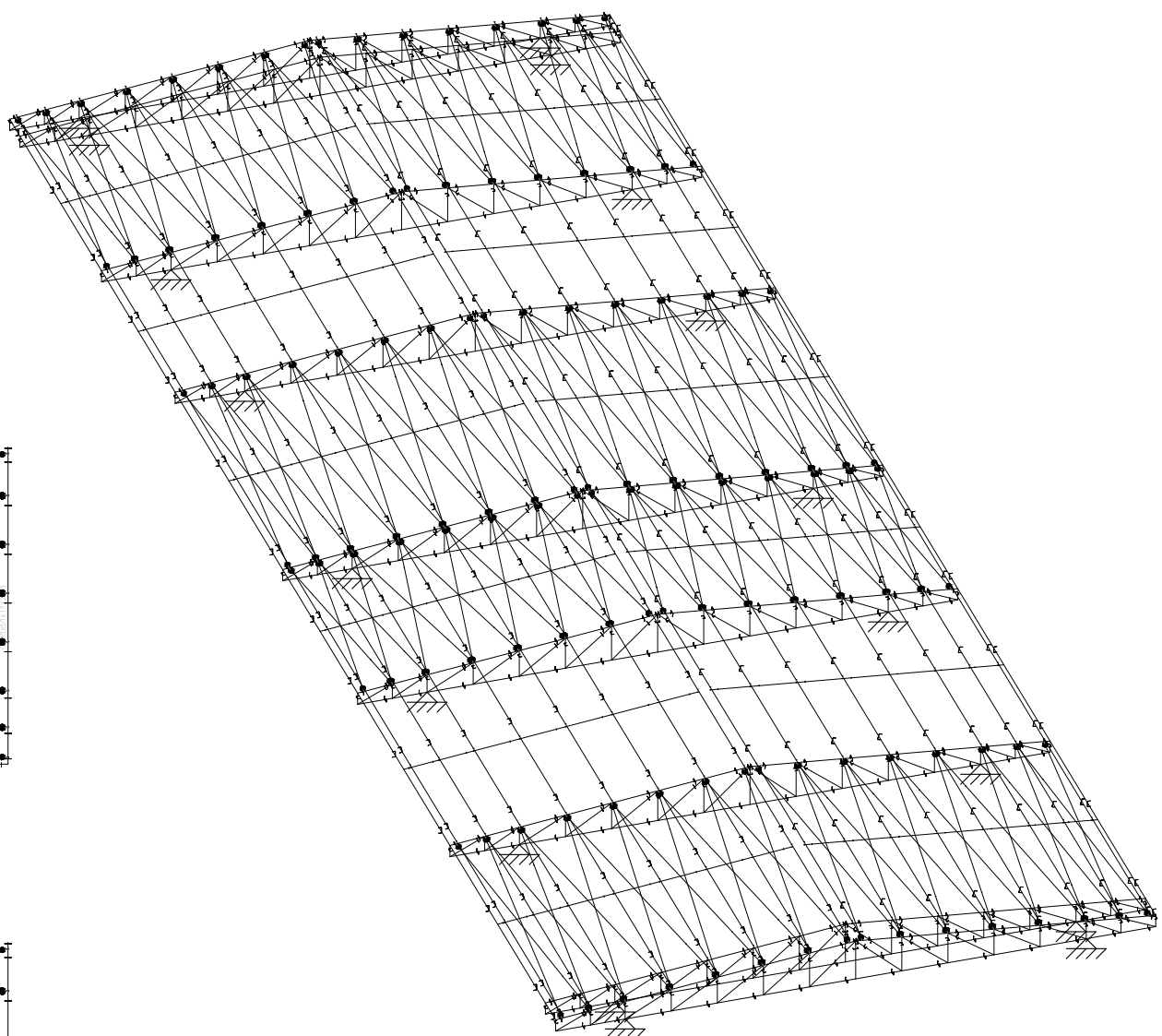

2D: FRENTE

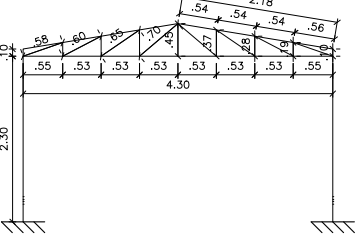

2D: ÁGUA ESQUERDA

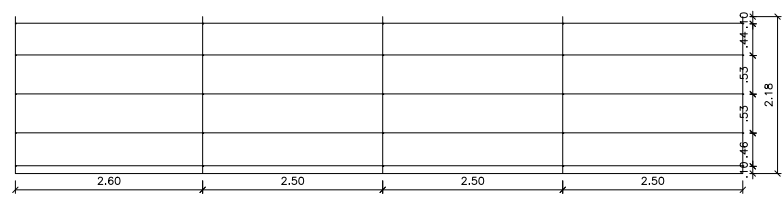

2D: LATERAL ESQUERDA

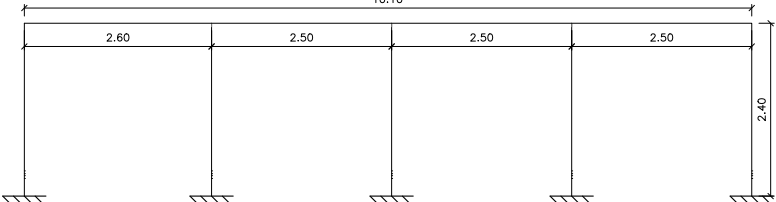

2D: ÁGUA DIREITA

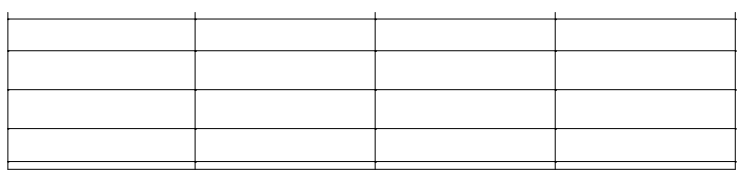

2D: LATERAL DIREITA

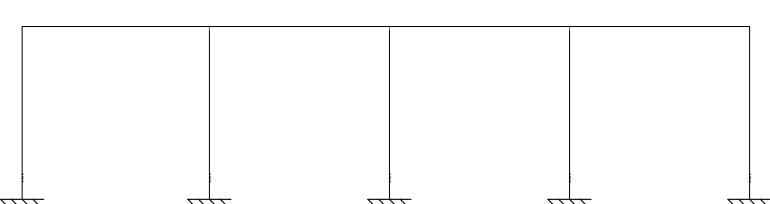

E.E.E.F.M. JOSÉ ROSALES – BICICLETÁRIO
E.E.E.F.M. JOSÉ ROSALES – COBERTURA – BICICLETÁRIO
Norma de aço laminado: ABNT NBR 8800:2008
Norma de aço enformado: ABNT NBR 14762: 2010
Aço laminado: A=572 345MPa
Aço enformado: A=36
Escala: 1:100

2D: ÁGUA DIREITA

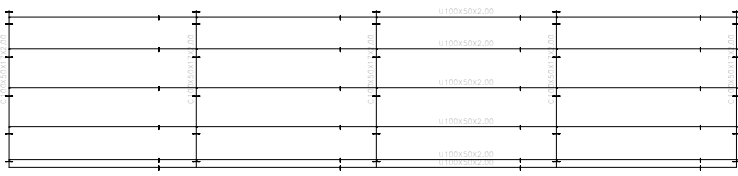

2D: ÁGUA ESQUERDA

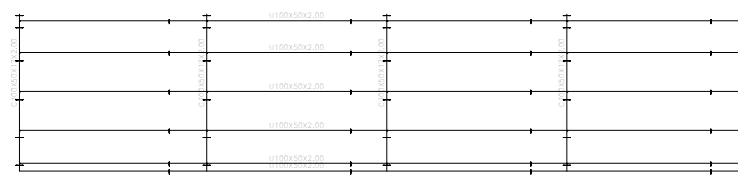

2D: LATERAL ESQUERDA

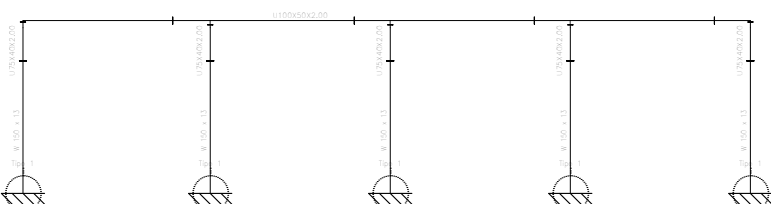

2D: LATERAL DIREITA

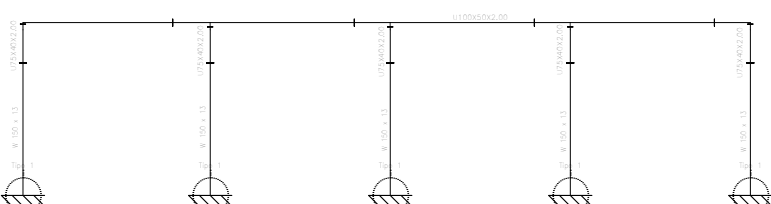

2D: FRENTE

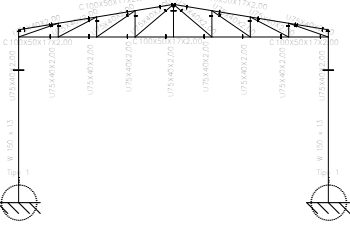

3D

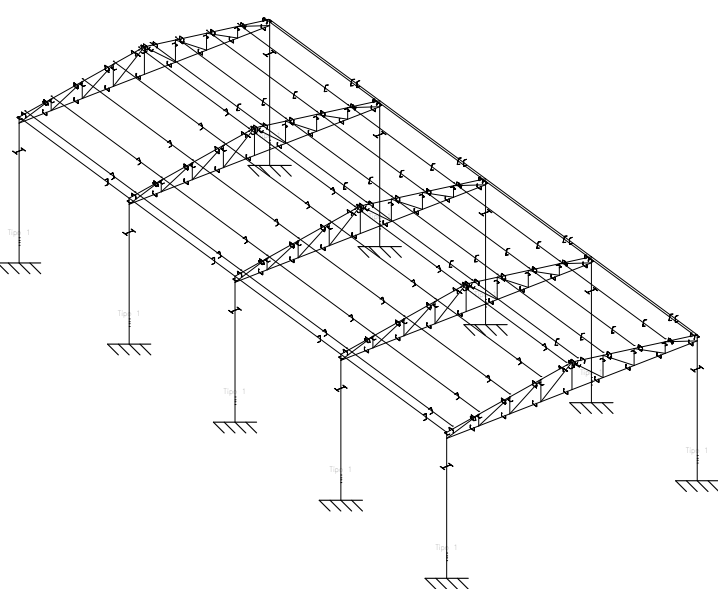

Tipo 1

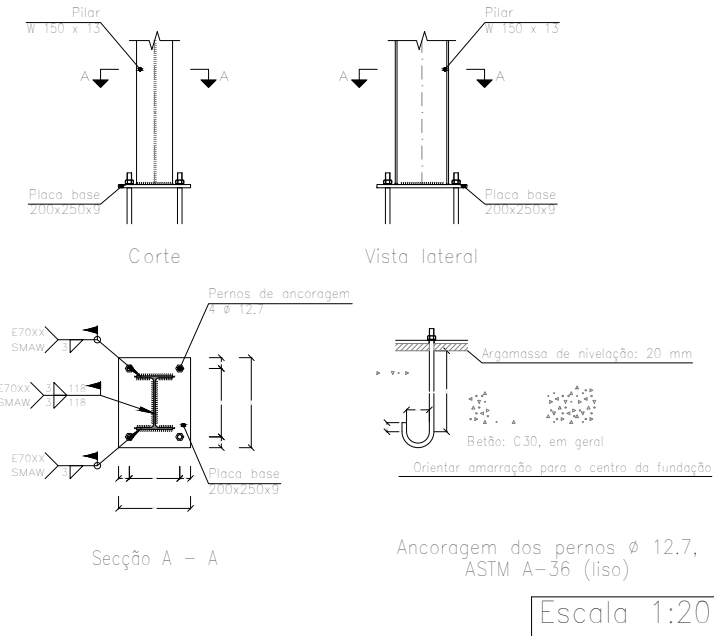

Tipo 1

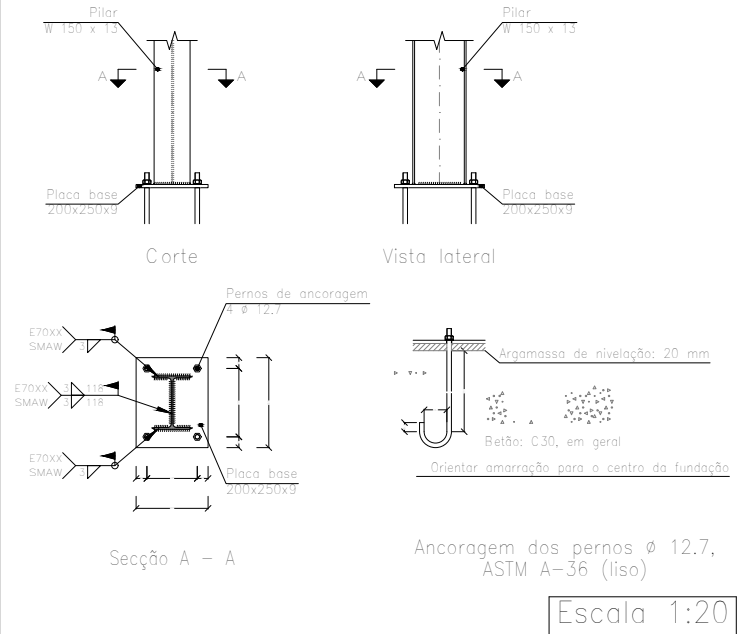

 GOVERNO DO ESTADO DE RONDÔNIA			
SECRETARIA DE ESTADO DA EDUCAÇÃO - SEDUC			
OBJETO	REFORMA E AMPLIAÇÃO NA E.E.E.F.M JOSÉ ROSALES DOS SANTOS		
ENDERECO	AV. SÃO BENTO, 3572 CENTRO. NOVA ESTRELA DE RONDÔNIA	LOCAL	ROLIM DE MOURA-RO
CONTEUDO	DATA	12/2022	
	ZONEAMENTO	COEF. APROV.	TAXA DE OCUP.
	SETOR	QUADRA	LOTE
	ESCALA	INDICADA	DESENHO
GERENTE DE PROJETOS	SALOMÃO AYTON DO NASCIMENTO		
AUTORIA DO PROJETO	RUDEN RUSSELKIZ DE OLIVEIRA JÚNIOR		
PROPRIETÁRIO/CNPJ	SEDUC-RO 04.564.530/0001-13		
ÁREAS			
ÁREA DO TERRENO	10.684,21 m²		
ÁREA CONSTRUIDA - QUADRA	988,72 m²		
ÁREA CONSTRUIDA - ESCOLA	3.250,46 m²		
ÁREA TOTAL CONSTRUIDA	4.254,18 m²		
FIRMA RESPONSÁVEL PELO PROJETO / OBRA			
REV.	MODIFICAÇÃO	DATA	PROJETISTA CADISTA APROVO
01			
02			
03			
ESPAÇO PARA PREFEITURA E C.R.E.A.			

E.E.E.F.M. JOSÉ ROSALES - GARAGEM
E.E.E.F.M. JOSÉ ROSALES - COBERTURA - GARAGEM
Norma de aço laminado: ABNT NBR 8800:2008
Norma de aço enformado: ABNT NBR 14762: 2010
Aço laminado: A=572 345MPa
Aço enformado: A=36
Escala: 1:100

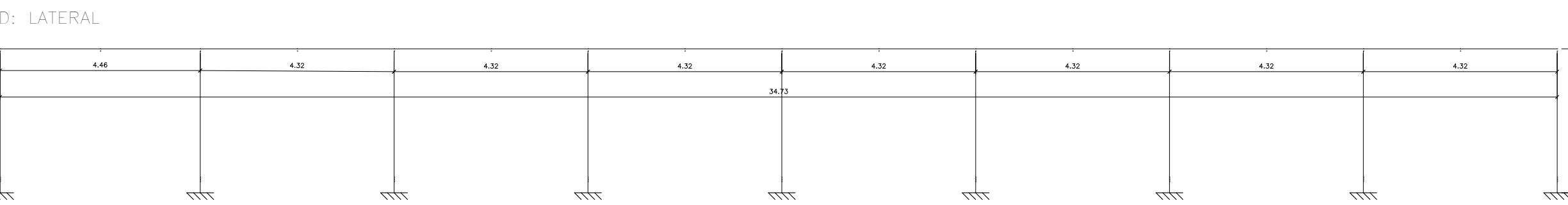
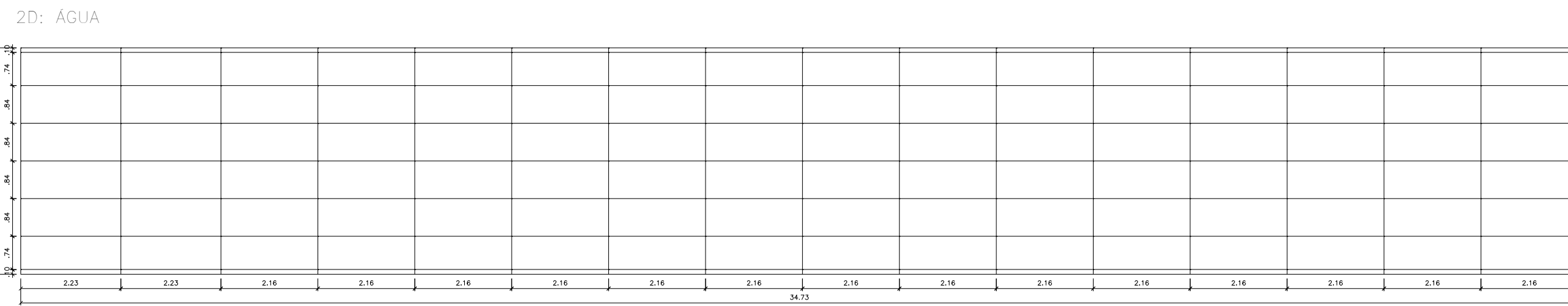
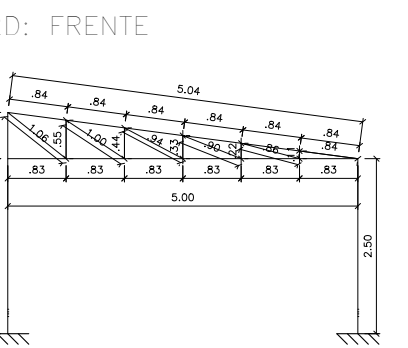
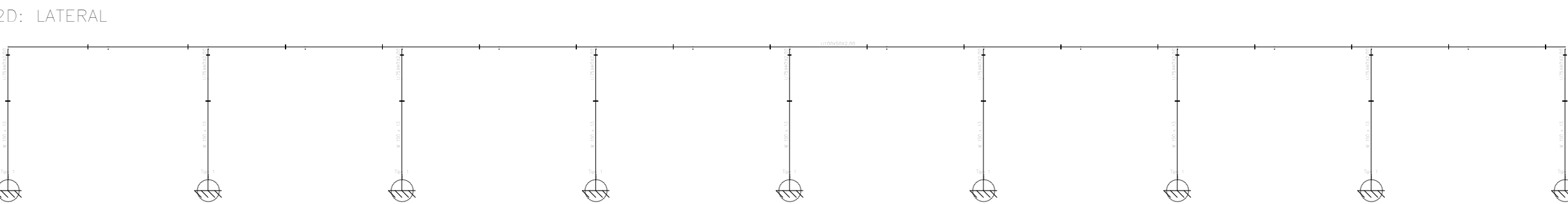
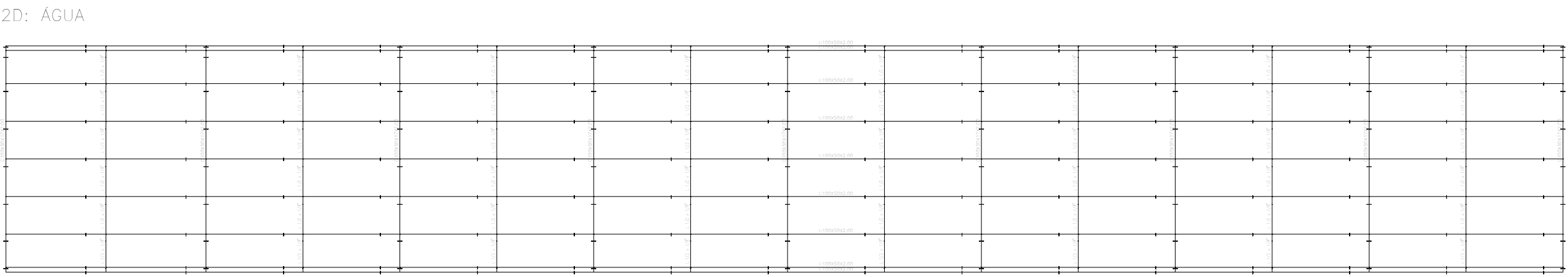
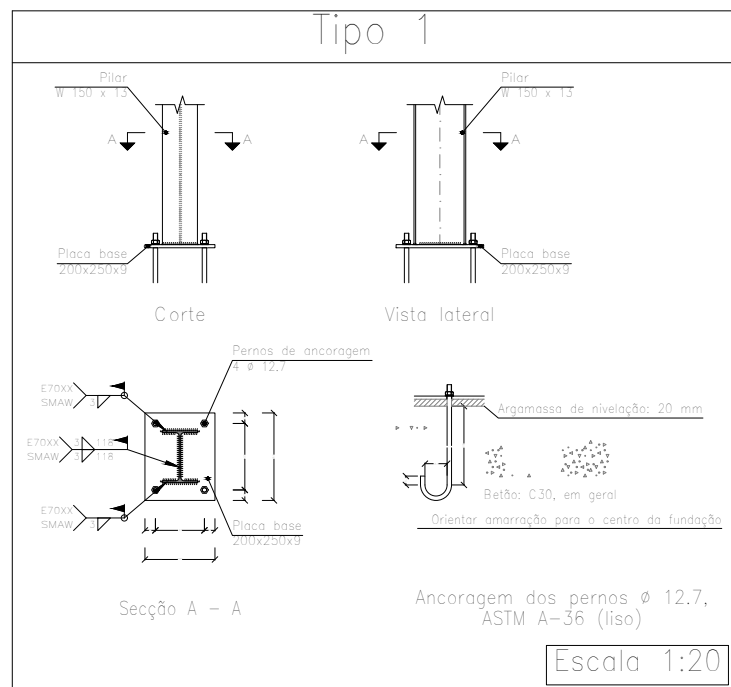
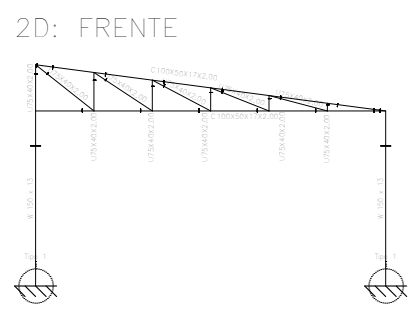

E.E.E.F.M. JOSÉ ROSALES – PASSARELA 2
E.E.E.F.M. JOSÉ ROSALES – COBERTURA – PASSARELA 2
Norma de aço laminado: ABNT NBR 8800:2008
Norma de aço enformado: ABNT NBR 14762: 2010
Aço laminado: A-572 345MPa
Aço enformado: A-36
Escala: 1:100

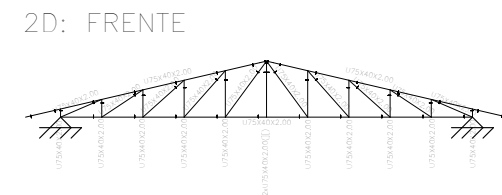
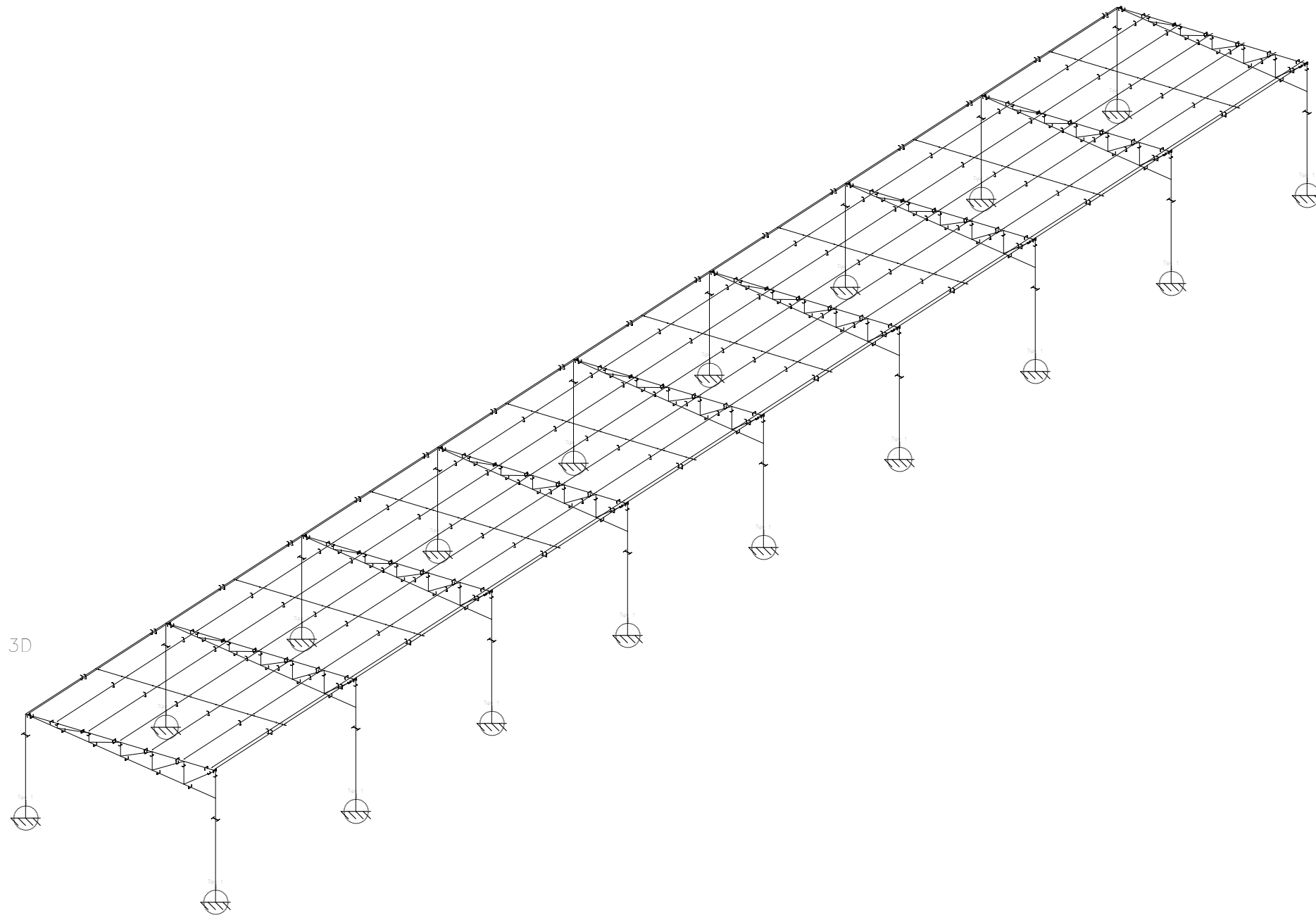
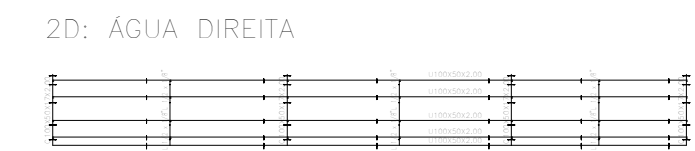
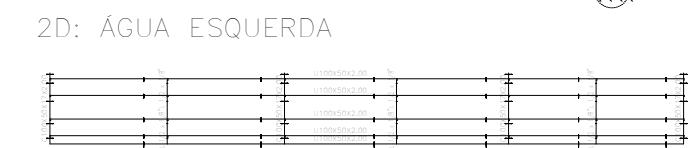
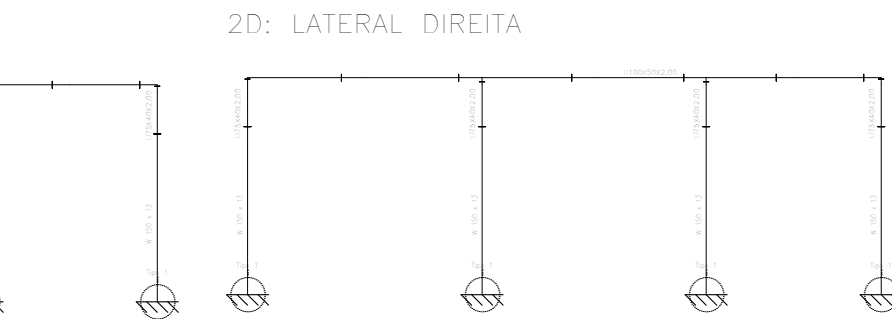
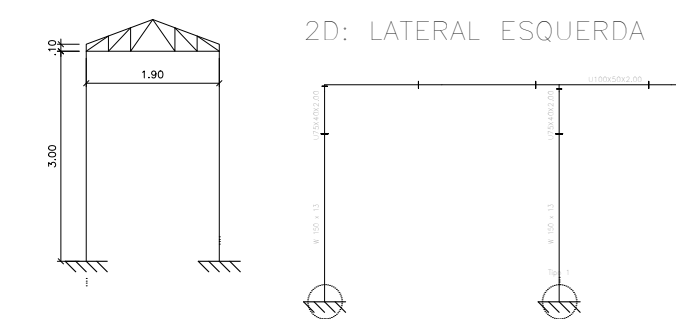
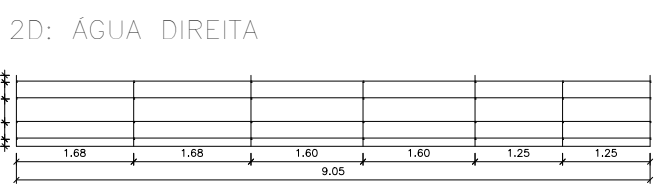
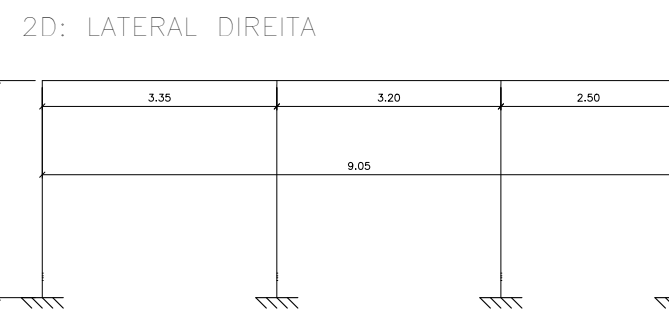
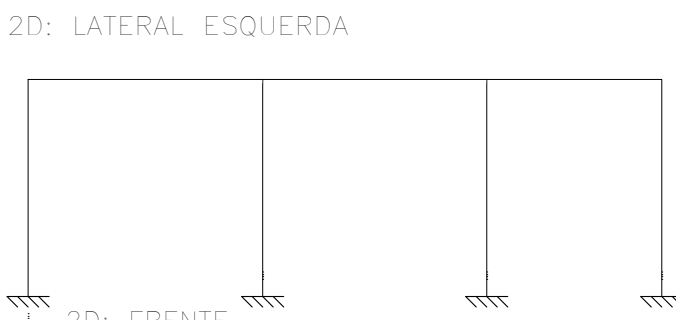
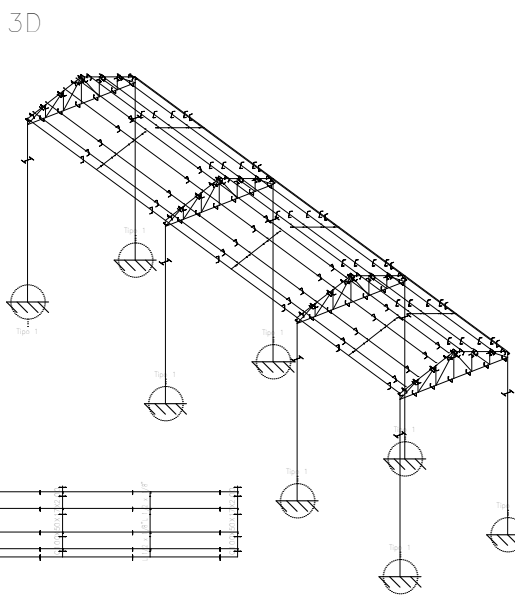
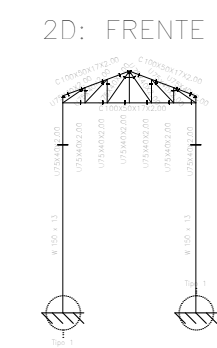

E.E.E.F.M. JOSÉ ROSALES – SALA DE DESCANSO
E.E.E.F.M. JOSÉ ROSALES – COBERTURA – SALA DE DESCANSO
Norma de aço laminado: ABNT NBR 8800:2008
Norma de aço enformado: ABNT NBR 14762: 2010
Aço laminado: A-572 345MPa
Aço enformado: A-36
Escala: 1:100

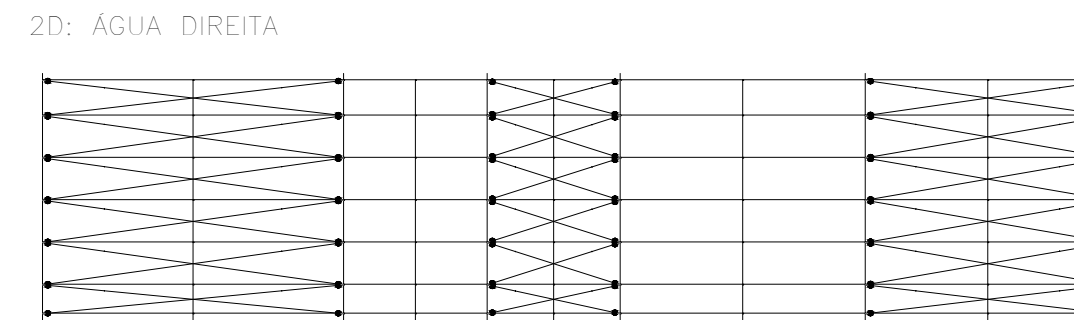
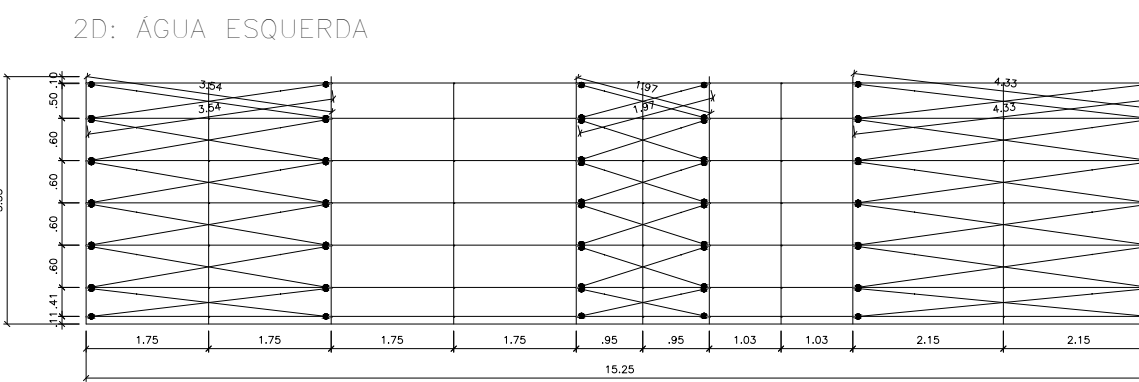
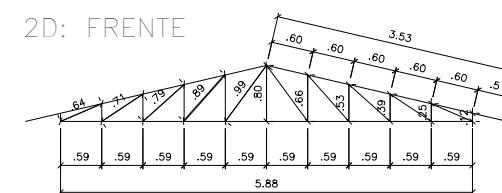
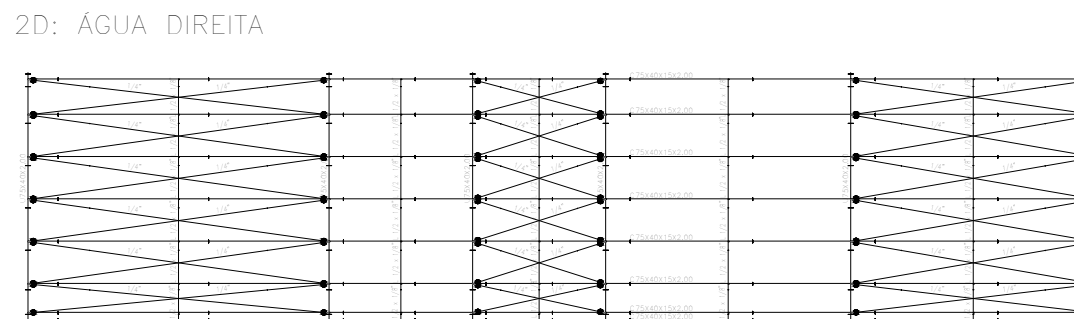
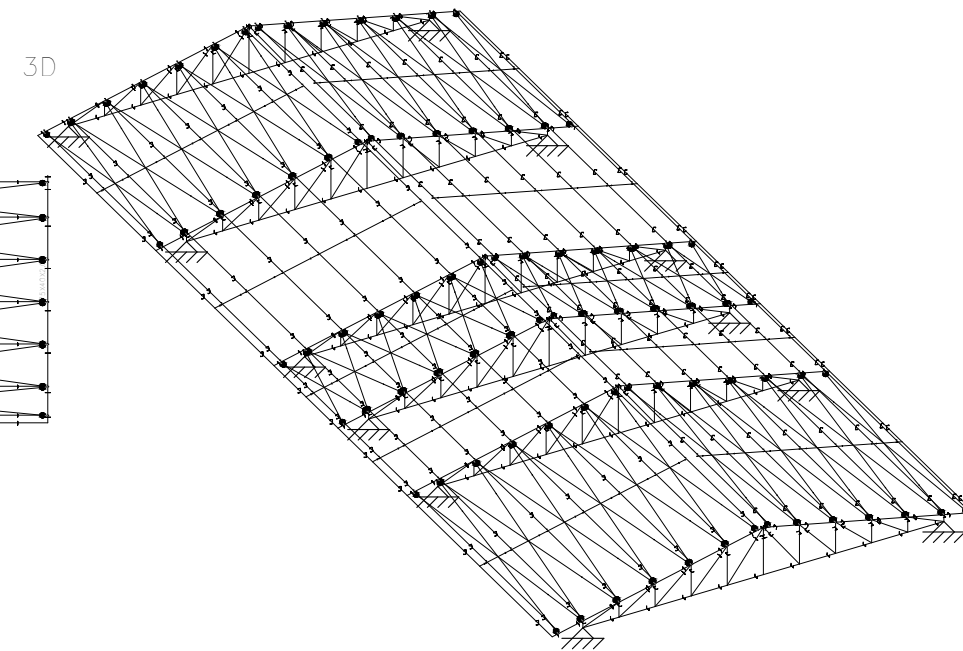
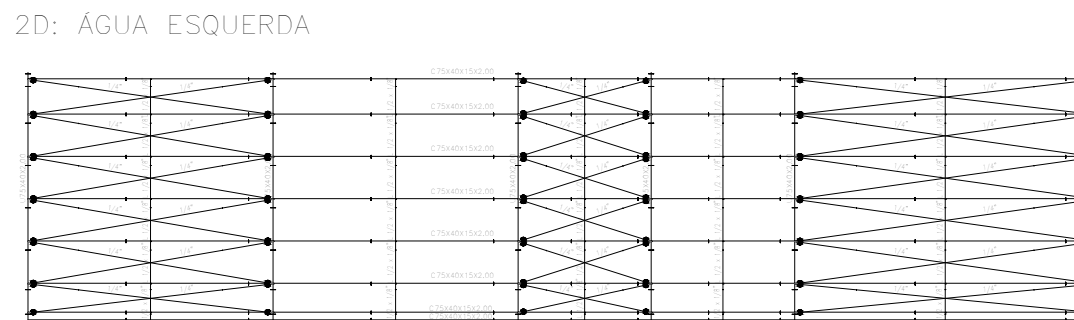



RONDÔNIA

ESTADO DO NOROCCIDENTE

GOVERNO DO ESTADO DE RONDÔNIA

SECRETARIA DE ESTADO DA EDUCAÇÃO - SEDUC

REFORMA E AMPLIAÇÃO NA E.E.F.F.M JOSÉ ROSALES DOS SANTOS

OBJETO

ENDEREÇO
AV. SÃO BENTO, 3572 CENTRO, NOVA ESTRELA DE RONDÔNIA

CONTEÚDO

GERENTE DE PROJETOS
SALOMÃO AYTON DO NASCIMENTO
ADMINISTRADOR - CRA - 6.22480
ARQUITETO E URBANISTA - CAU Nº A27-518

AUTORIA DO PROJETO
RUDEN RUSSELKAZ DE OLIVEIRA JÚNIOR
Engenheiro Civil - CREA Nº - 9812DRO

PROPRIETÁRIO(CNPJ)

SEDUC-RO 04.564.530/0001-13

ÁREAS
ÁREA DO TERRENO 10.684,21 m²
ÁREA CONSTRUÍDA - QUADRA 988,72 m²
ÁREA CONSTRUÍDA - ESCOLA 3.265,46 m²
ÁREA TOTAL CONSTRUÍDA 4.254,18 m²

FIRMA RESPONSÁVEL PELO PROJETO / OBRA

LOCAL
ROLIM DE MOURA-RO

DATA
12/2022

ZONEAMENTO COEF. APROV. TAXA DE OCUP.

SETOR QUADRA LOTE

ESCALA INDICADA DESENHO

PROJETO
ARQUITETÔNICO

ETAPA DE PROJETO
BÁSICO

PRANCHA

03/07

SITUAÇÃO

REV.

MODIFICAÇÃO

DATA

PROJETISTA

CADISTA

APPROVO

01

02

03

ESPAÇO PARA PREFEITURA E C.R.E.A.

E.E.E.F.M. JOSÉ ROSALES – PASSARELA 3.1
E.E.E.F.M. JOSÉ ROSALES – COBERTURA – PASSARELA 3.1
Norma de aço enformado: ABNT NBR 14762: 2010
Aço enformado: A-36
Escala: 1:100

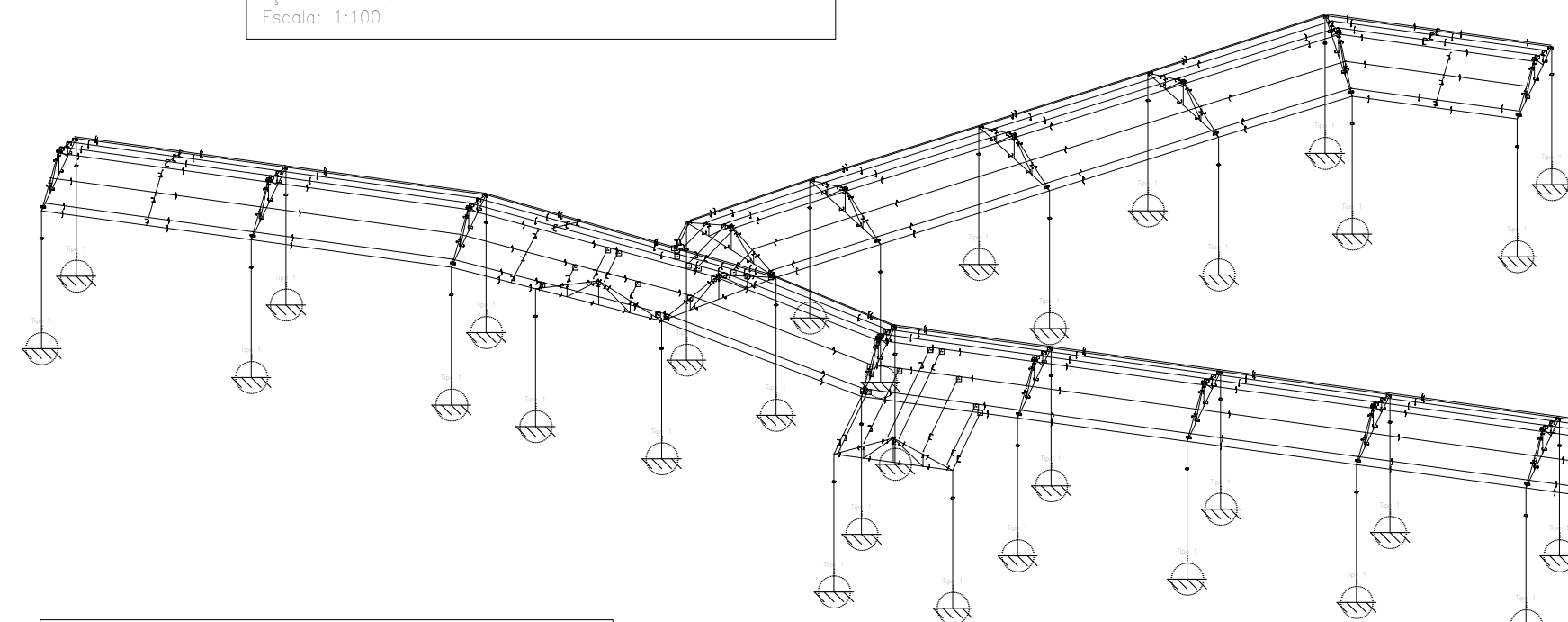

E.E.E.F.M. JOSÉ ROSALES – PASSARELA 1
E.E.E.F.M. JOSÉ ROSALES – COBERTURA – PASSARELA 1
Norma de aço laminado: ABNT NBR 8800:2008
Norma de aço enformado: ABNT NBR 14762: 2010
Aço laminado: A-572 345MPa
Aço enformado: A-36
Escala: 1:100

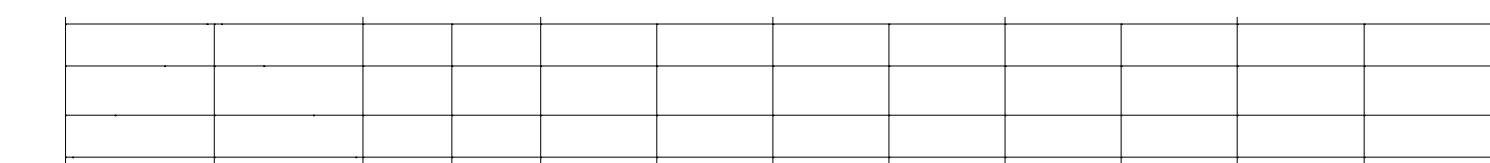
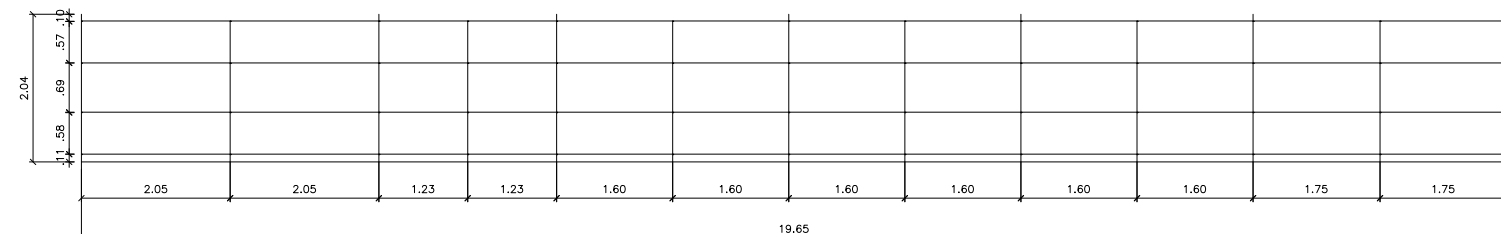
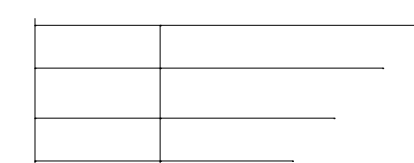
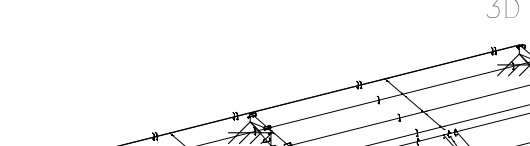
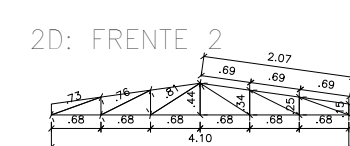
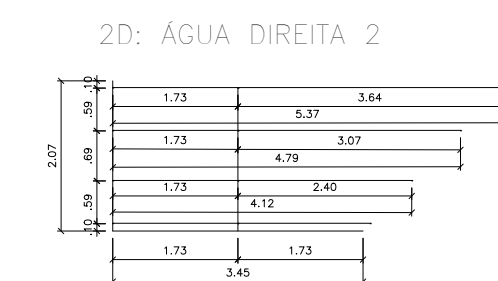
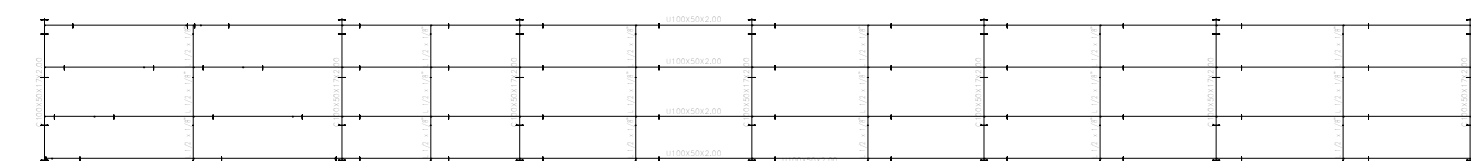
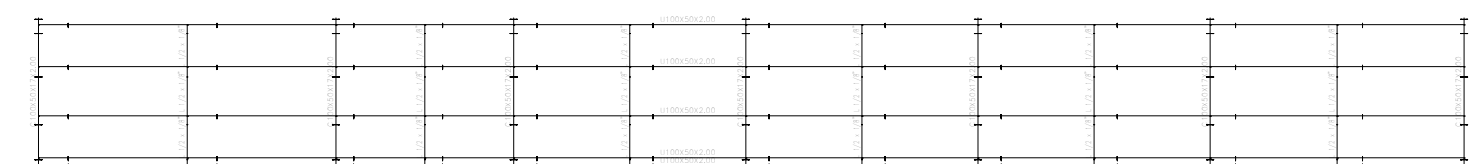
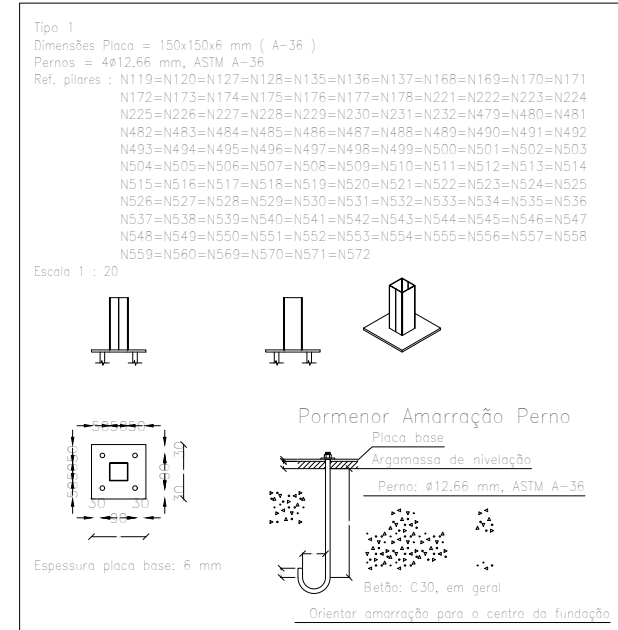

E.E.E.F.M. JOSÉ ROSALES – VESTIÁRIO
E.E.E.F.M. JOSÉ ROSALES – COBERTURA – VESTIÁRIO
Norma de aço laminado: ABNT NBR 8800:2008
Norma de aço enformado: ABNT NBR 14762: 2010
Aço laminado: A-572 345MPa
Aço enformado: A-36
Escala: 1:100

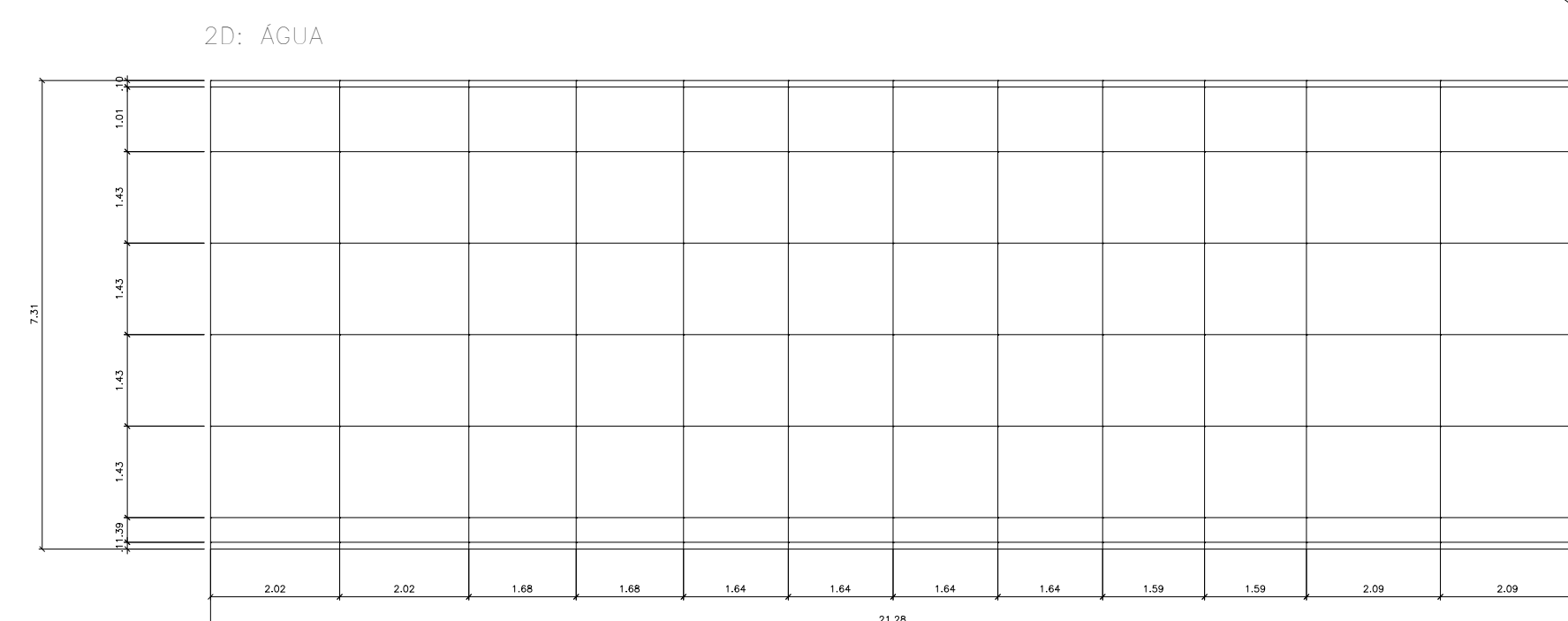
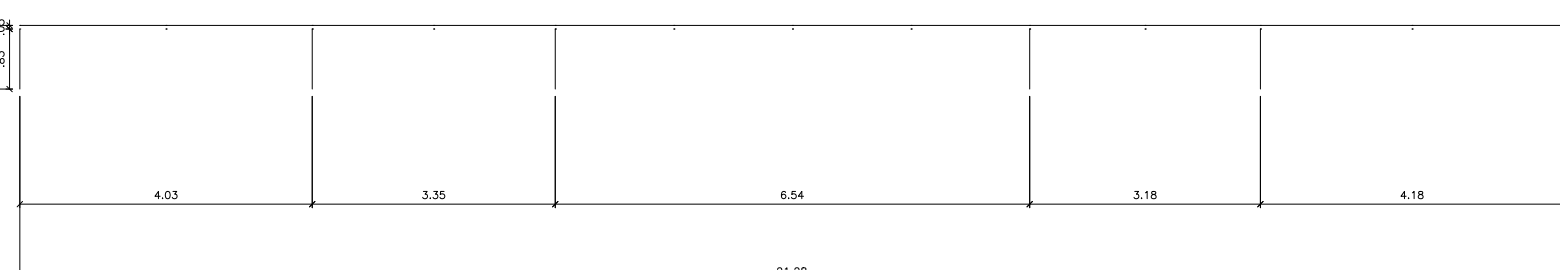
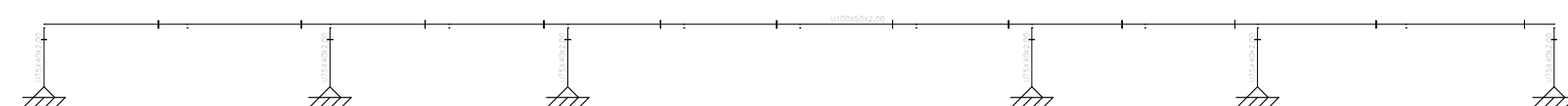
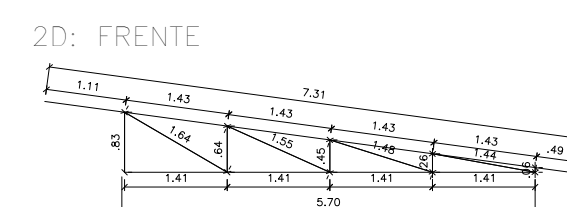
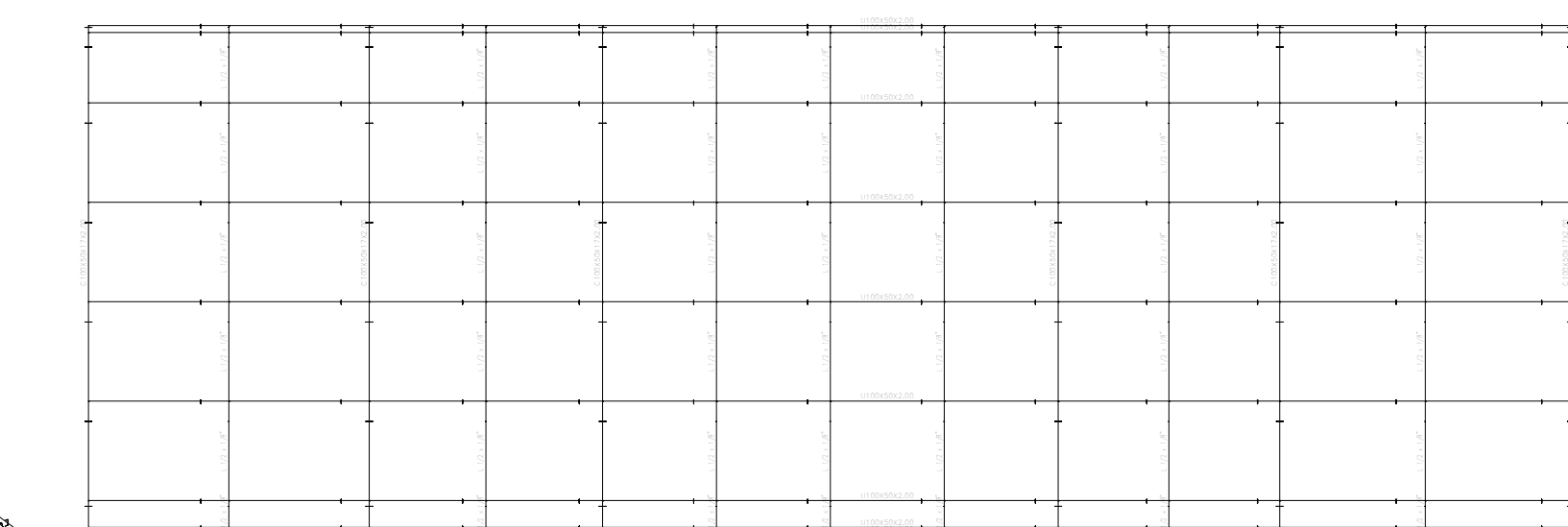



RONDÔNIA
Estado do Brasil

GOVERNO DO ESTADO DE RONDÔNIA

SECRETARIA DE ESTADO DA EDUCAÇÃO - SEDUC

OBJETO

REFORMA E AMPLIAÇÃO NA E. E. F. M. JOSÉ ROSALES DOS SANTOS

LOCAL

ROLIM DE MOURA-RO

CONTEUDO

AV. SÃO BENTO, 3572 CENTRO. NOVA ESTRELA DE RONDÔNIA

DATA

12/2022

GERENTE DE PROJETOS

SALOMÃO AYTON DO NASCIMENTO

ADMINISTRADOR - CPA - 6.224/RO

ARQUITETO E URBANISTA - CAU N.º A281547-8

ZONEAMENTO

COEF. APROV. TAXA DE OCUP.

AUTORIA DO PROJETO

RUDEN RUSSELLAKIZ DE OLIVEIRA JÚNIOR

Engenheiro Civil - REB 120/RO

SETOR

QUADRA LOTE

PROPRIETÁRIO/EMP.

SEDUC-RO 04.564.530/0001-13

ESCALA

INDICADA DESENHO

ÁREAS

ÁREA DO TERRENO 10.684,21 m²

ÁREA CONSTRUÍDA - QUADRA 988,72 m²

ÁREA CONSTRUÍDA - ESCOLA 3.265,46 m²

ÁREA TOTAL CONSTRUÍDA 4.254,18 m²

PROJETO

ARQUITETÔNICO

FIRMA RESPONSÁVEL PELO PROJETO / OBRA

ETAPA DE PROJETO

BÁSICO

REV.

01

02

03

SITUAÇÃO

MODIFICAÇÃO

DATA

PROJETISTA

CADISTA

APROVO

04/07



E.E.E.F.M. JOSÉ ROSALES – SALAS DE AULA
E.E.E.F.M. JOSÉ ROSALES – COBERTURA – BLOCO DE SALAS DE AULA
Norma de aço laminado: ABNT NBR 8800:2008
Norma de aço enformado: ABNT NBR 14762: 2010
Aço laminado: A=572, 349MPa
Aço enformado: A=36
Escala: 1:100

2D: FRENTE

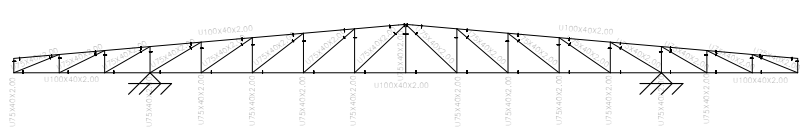

2D: FRENTE

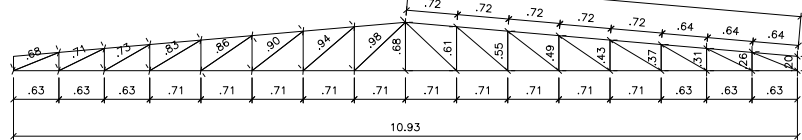

2D: ÁGUA ESQUERDA

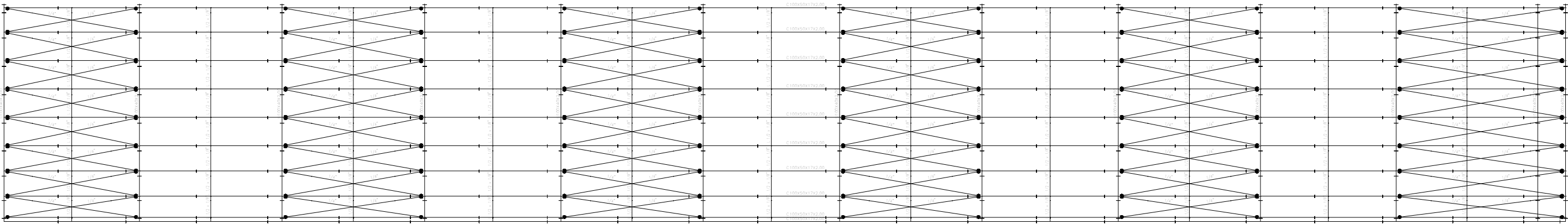

2D: ÁGUA DIREITA

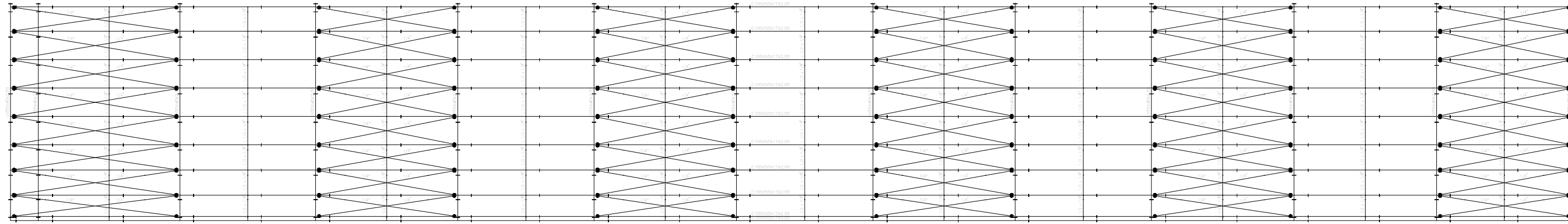

2D: ÁGUA ESQUERDA

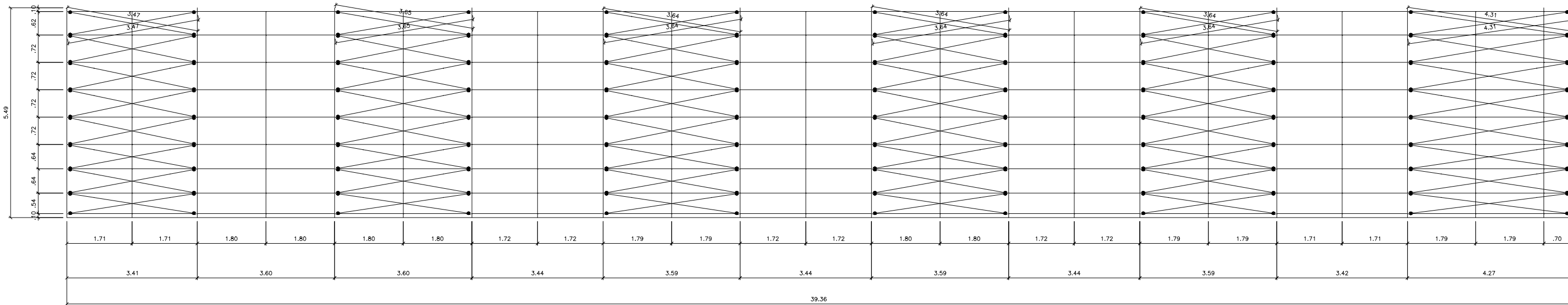

2D: ÁGUA DIREITA

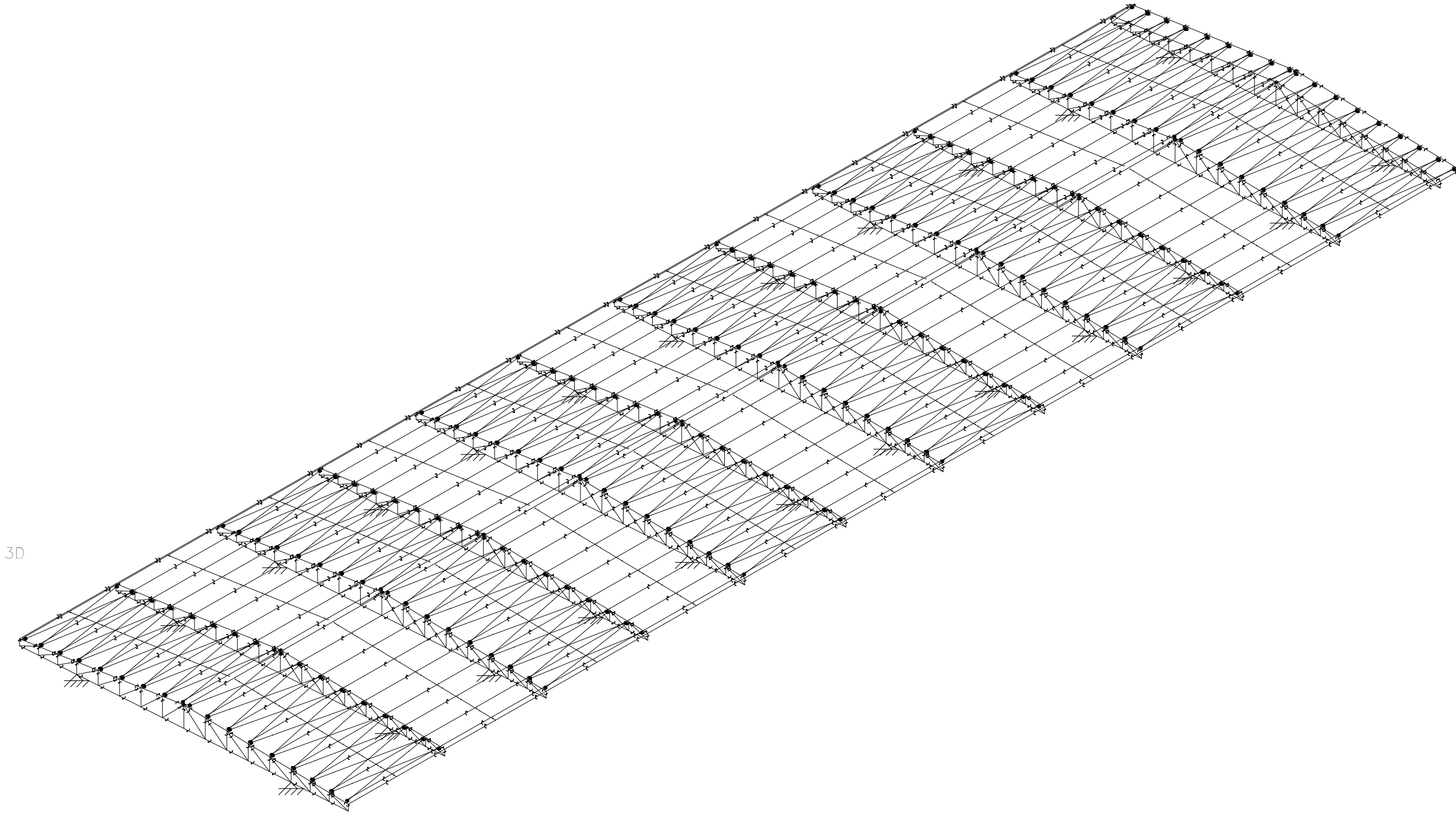
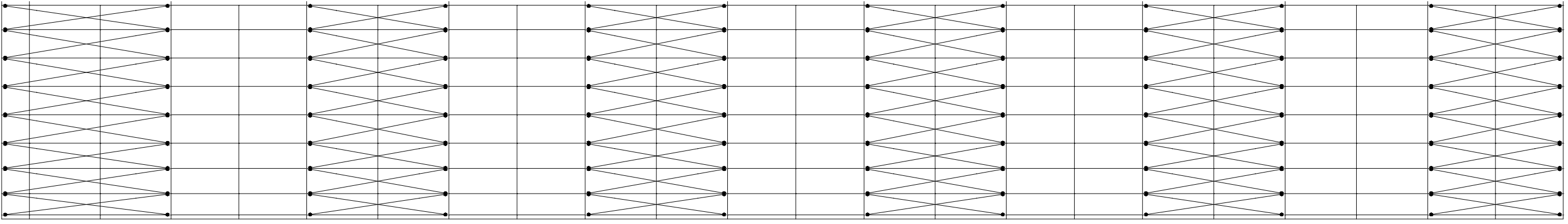

 GOVERNO DO ESTADO DE RONDÔNIA	
SECRETARIA DE ESTADO DA EDUCAÇÃO - SEDUC	
OBJETO: REFORMA E AMPLIAÇÃO NA E.E.E.F.M JOSÉ ROSALES DOS SANTOS	
ENDEREÇO: AV. SÃO BENTO, 3572 CENTRO, NOVA ESTRELA DE RONDÔNIA	LOCAL: ROLIM DE MOURA-RO
CONTEÚDO:	DATA: 12/2022
	ZONEAMENTO: -- COEF. APROV: -- TAXA DE OCUP: --
	SETOR: -- QUADRA: -- LOTE: --
	ESCALA: INDICADA DESENHO: --
GERENTE DE PROJETOS: SALOMÃO AYTON DO NASCIMENTO	PROJETO: ARQUITETÔNICO
ADMINISTRADOR - CRA - 6.224/RO ARQUITETO E URBANISTA - CAU Nº A281547-8	ETAPA DE PROJETO: BÁSICO
AUTORIA DO PROJETO: RUDEN RUSSELAKIZ DE OLIVEIRA JÚNIOR Engenheiro Civil - CREA Nº: 98120/RO	PRANCHAS: 05/07
PROPRIETÁRIO(CNPJ): SEDUC-RO 04.564.530/0001-13	SITUAÇÃO:
ÁREAS	
ÁREA DO TERRENO	10.684,21 m²
ÁREA CONSTRUÍDA - QUADRA	988,72 m²
ÁREA CONSTRUÍDA - ESCOLA	3.205,46 m²
ÁREA TOTAL CONSTRUÍDA	4.254,18 m²
FIRMA RESPONSÁVEL PELO PROJETO / OBRA	
REV.	MODIFICAÇÃO
01	
02	
03	
ESPAÇO PARA PREFEITURA E C.R.E.A.	

E.E.E.F.M. JOSÉ ROSALES – AUDITÓRIO
E.E.E.F.M. JOSÉ ROSALES – COBERTURA – AUDITÓRIO
Norma de aço laminado: ABNT NBR 8800:2008
Norma de aço enformado: ABNT NBR 14762: 2010
Aço laminado: A-572 345MPa
Aço enformado: A-36
Escala: 1:100

2D: FRENTE

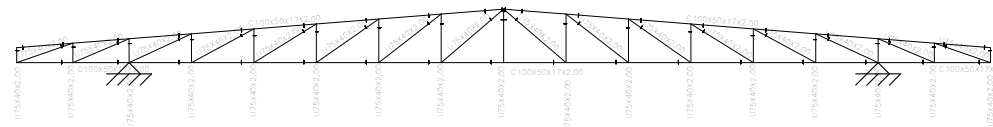

2D: ÁGUA ESQUERDA

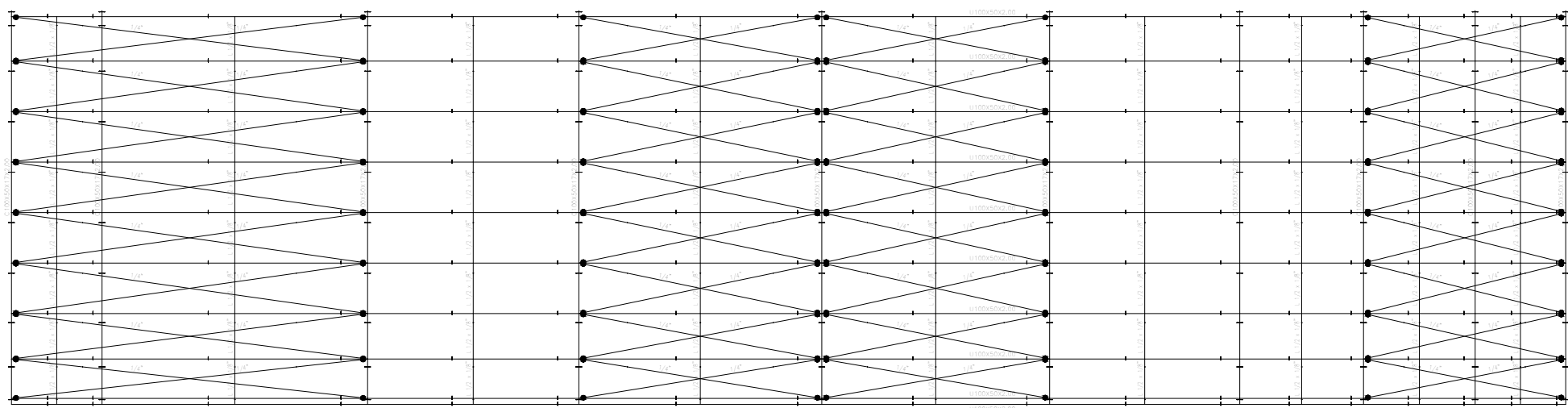

2D: ÁGUA DIREITA

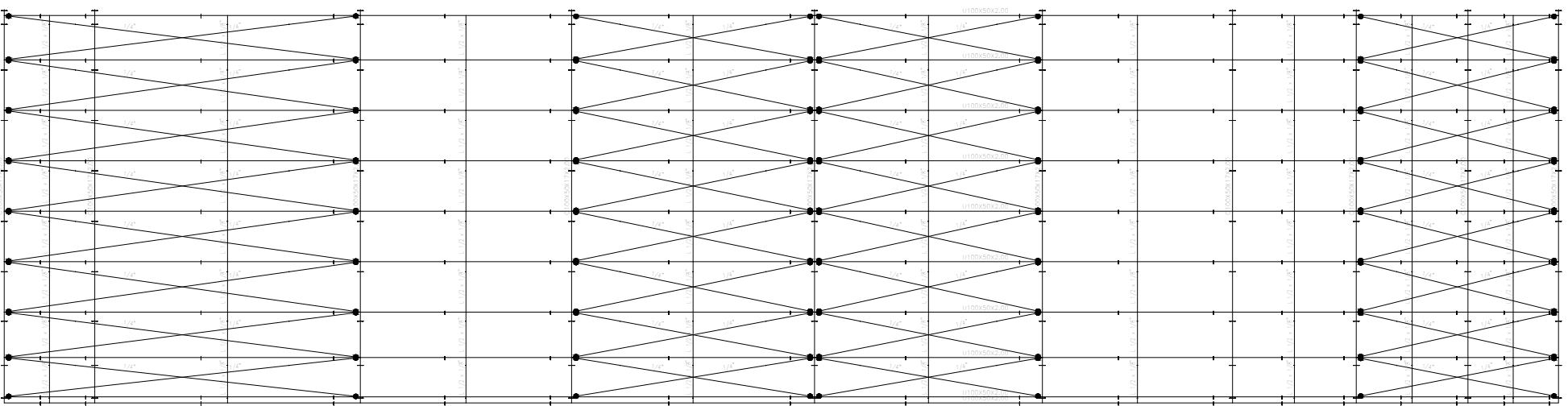

2D: FRENTE

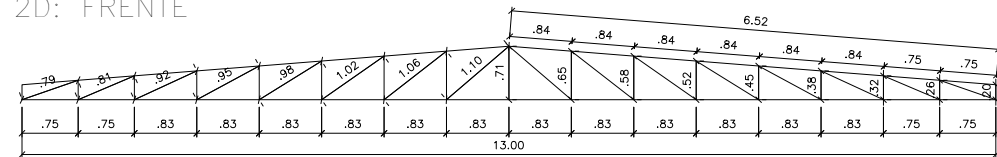

2D: ÁGUA ESQUERDA

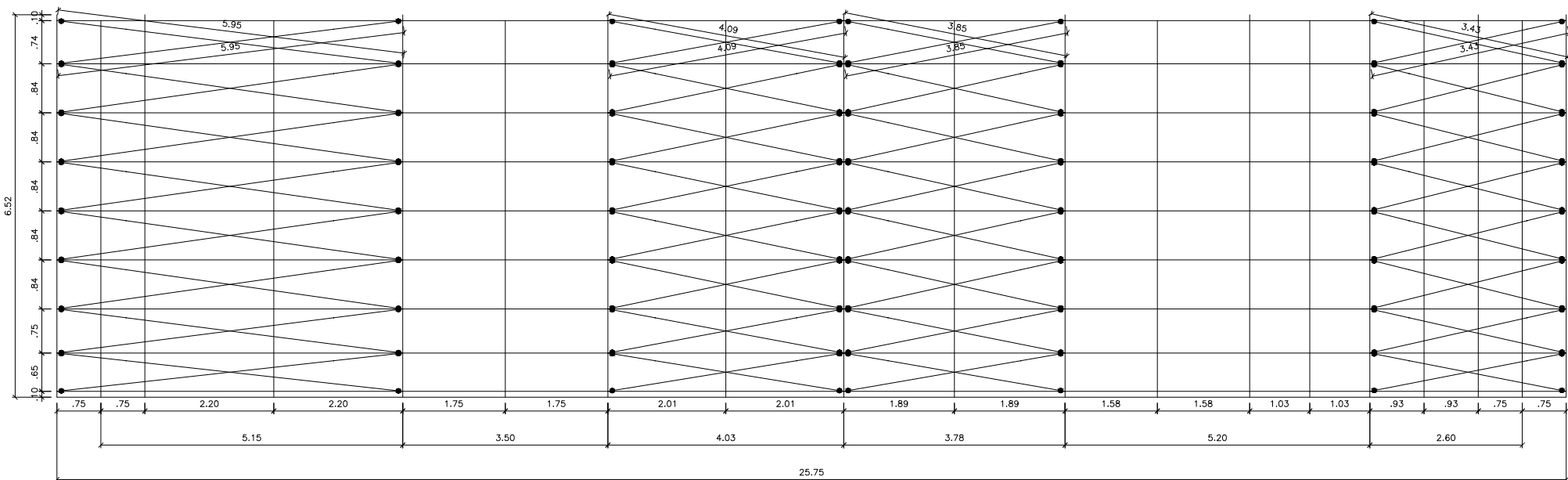

2D: ÁGUA DIREITA

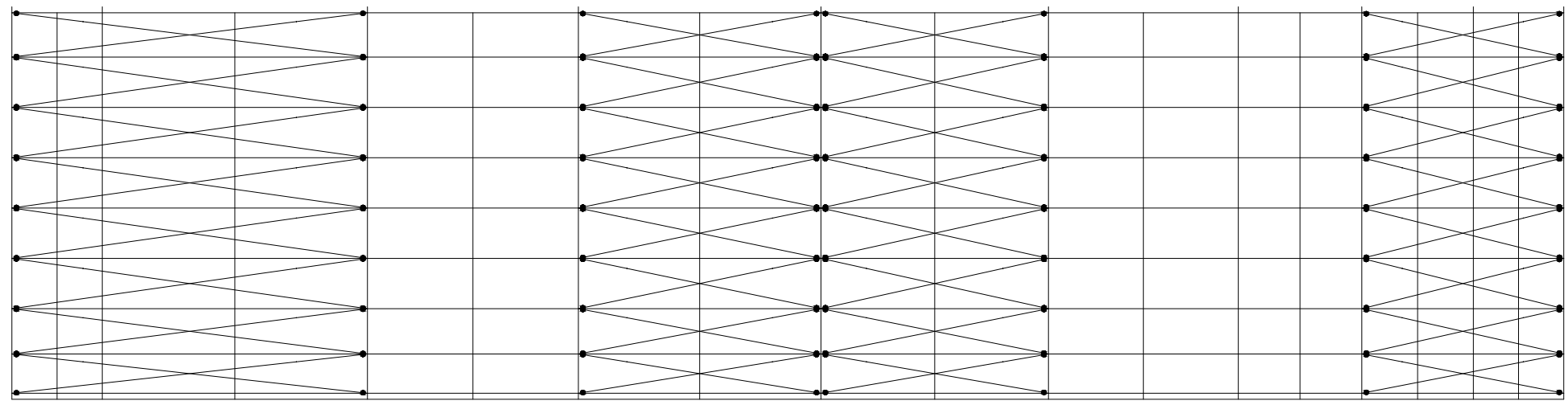

3D

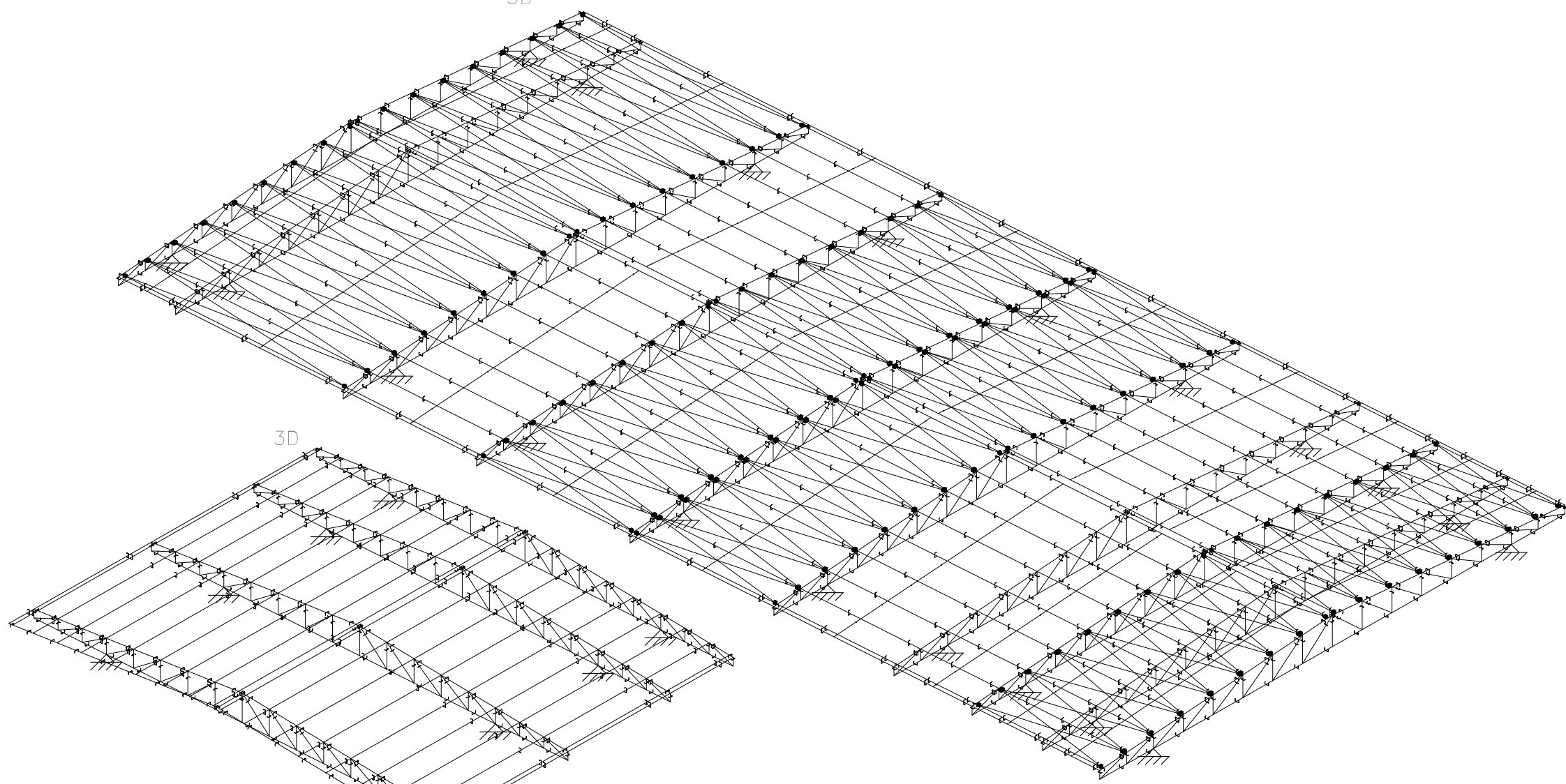

E.E.E.F.M. JOSÉ ROSALES – BANHEIROS
E.E.E.F.M. JOSÉ ROSALES – COBERTURA – BLOCO DE BANHEIROS
Norma de aço enformado: ABNT NBR 14762: 2010
Aço enformado: A-36
Escala: 1:100

2D: FRENTE

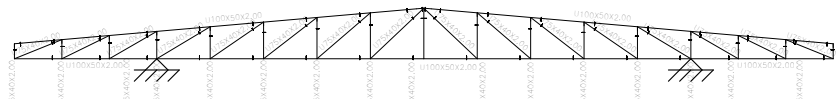

2D: ÁGUA ESQUERDA

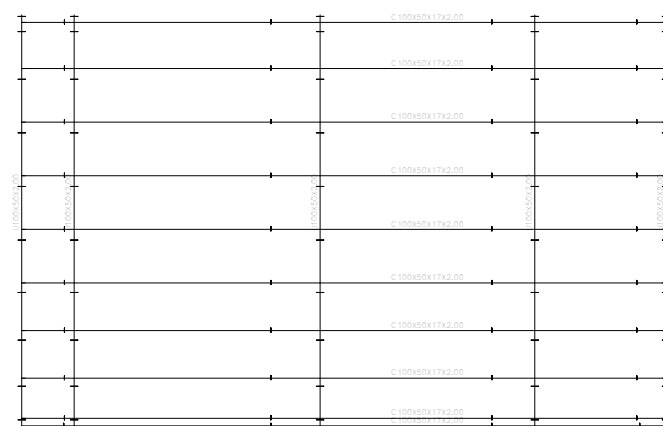

2D: ÁGUA ESQUERDA

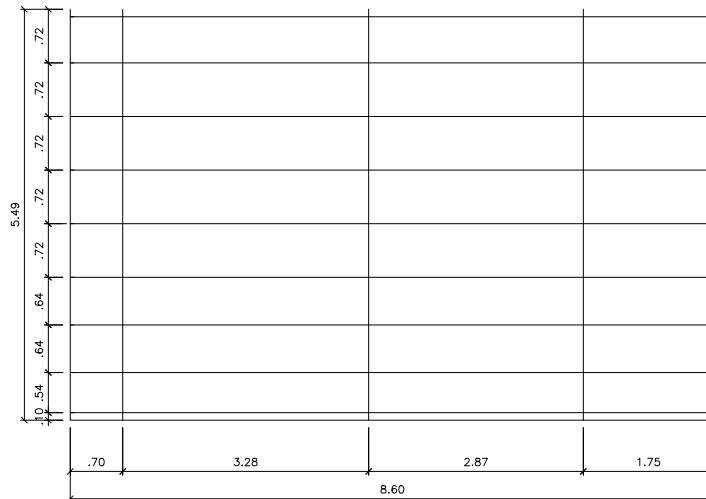

2D: ÁGUA DIREITA

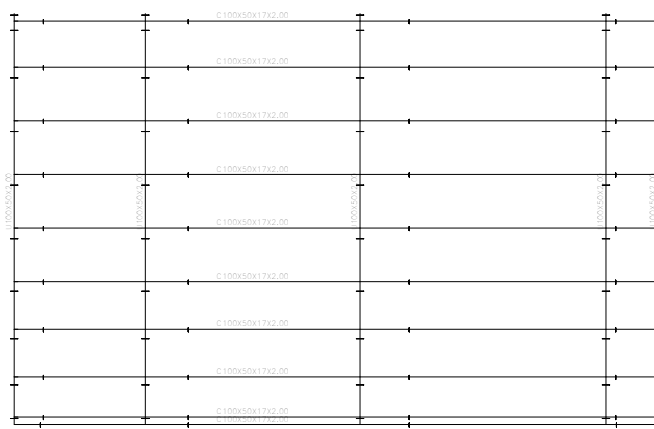

2D: ÁGUA DIREITA

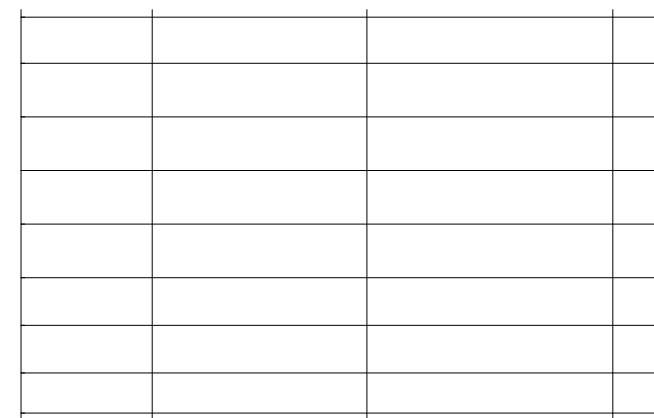

2D: FRENTE

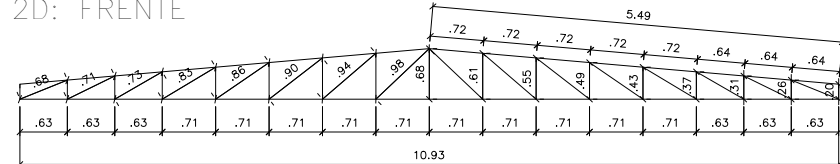

 GOVERNO DO ESTADO DE RONDÔNIA	
SECRETARIA DE ESTADO DA EDUCAÇÃO - SEDUC	
OBJETO: REFORMA E AMPLIAÇÃO NA E.E.E.F.M JOSÉ ROSALES DOS SANTOS	
ENDEREÇO: AV. SÃO BENTO, 3572 CENTRO. NOVA ESTRELA DE RONDÔNIA	LOCAL: ROLIM DE MOURA-RO
CONTEÚDO:	DATA: 12/2022
	ZONEAMENTO: -- COEF. APROV.: -- TAXA DE OCUP.: --
	SETOR: -- QUADRA: -- LOTE: --
	ESCALA: INDICADA DESENHO: --
GERENTE DE PROJETOS: SALOMÃO AYTON DO NASCIMENTO	PROJETO: ARQUITETÔNICO
AUTORIA DO PROJETO: RUDEN RUSSELKIZ DE OLIVEIRA JÚNIOR	ETAPA DE PROJETO: BÁSICO
PROPRIETÁRIO(CNPJ): SEDUC-RO 04.564.530/0001-13	PRANCHAS: 01/07
SITUAÇÃO: 	
ÁREAS	
ÁREA DO TERRENO 10.684,21 m²	
ÁREA CONSTRUIDA - QUADRA 988,72 m²	
ÁREA CONSTRUIDA - ESCOLA 3.265,46 m²	
ÁREA TOTAL CONSTRUIDA 4.254,18 m²	
FIRMA RESPONSÁVEL PELO PROJETO / OBRA	
REV.	MODIFICAÇÃO
01	
02	
03	
ESPAÇO PARA PREFEITURA E C.R.E.A.	

E.E.E.F.M. JOSÉ ROSALES – PATIO COBERTO
E.E.E.F.M. JOSÉ ROSALES – COBERTURA – PATIO COBERTO
Norma de aço laminado: ABNT NBR 8800:2008
Norma de aço enformado: ABNT NBR 14762: 2010
Aço laminado: A-572 345MPa
Aço enformado: A-36
Escala: 1:100

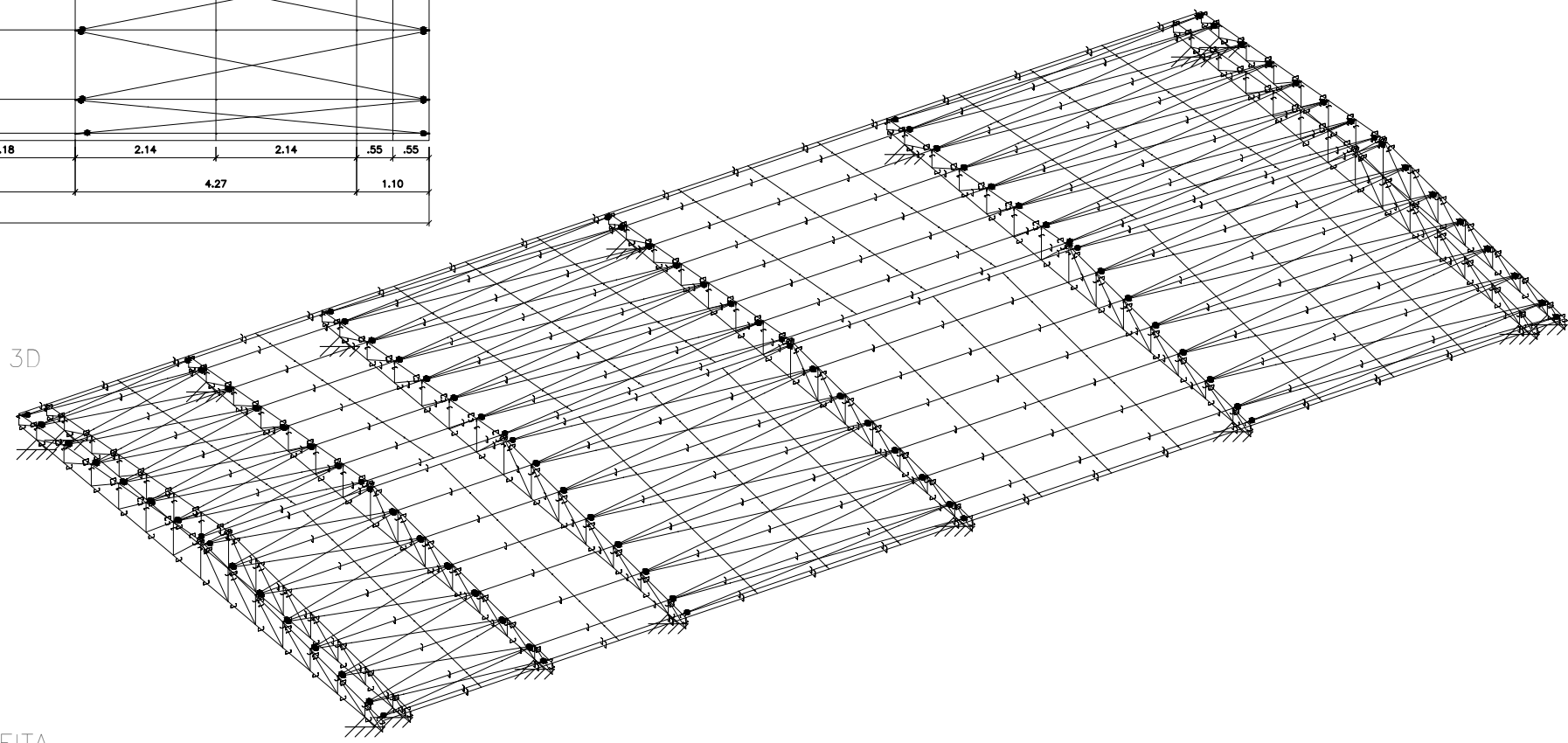
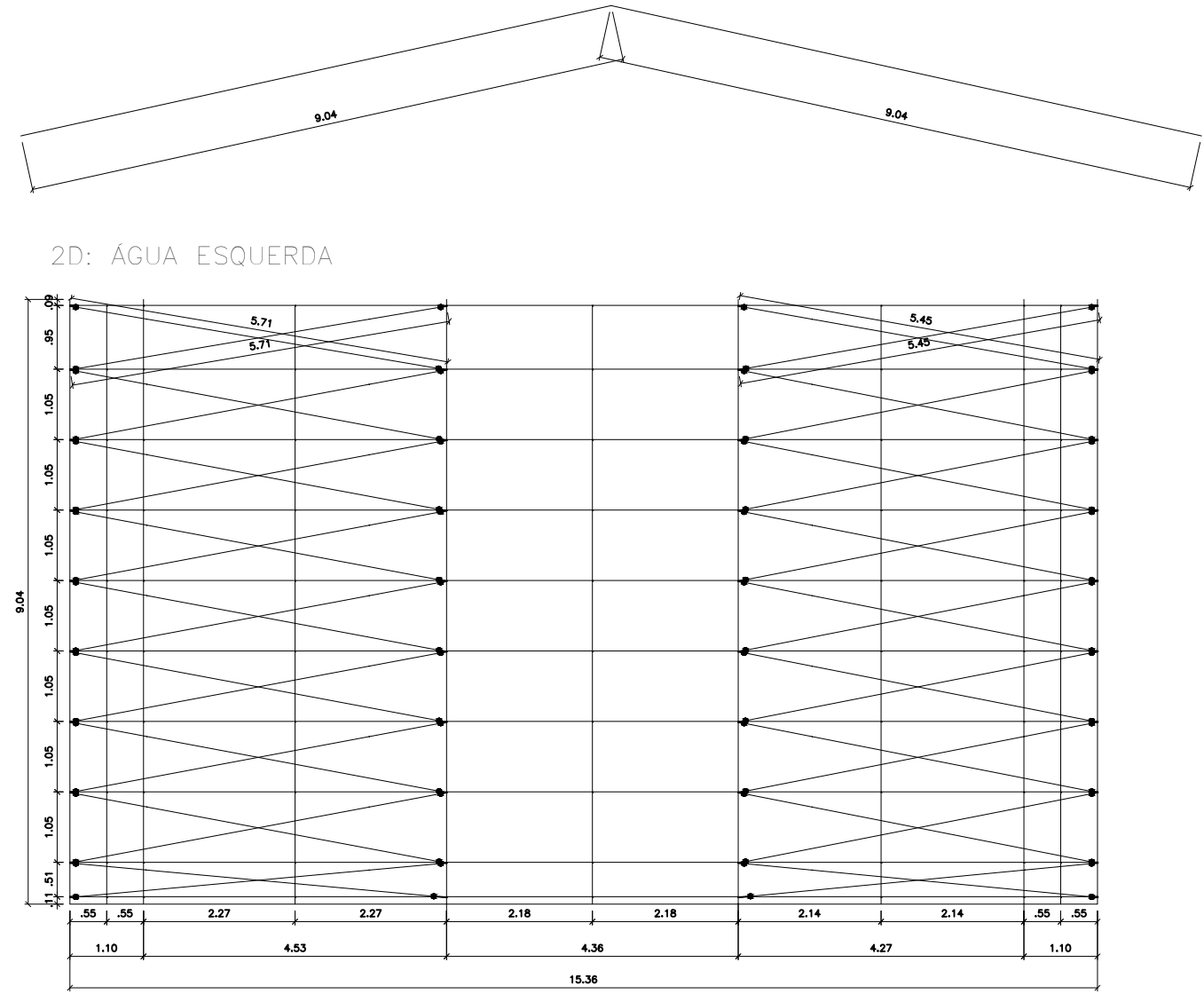
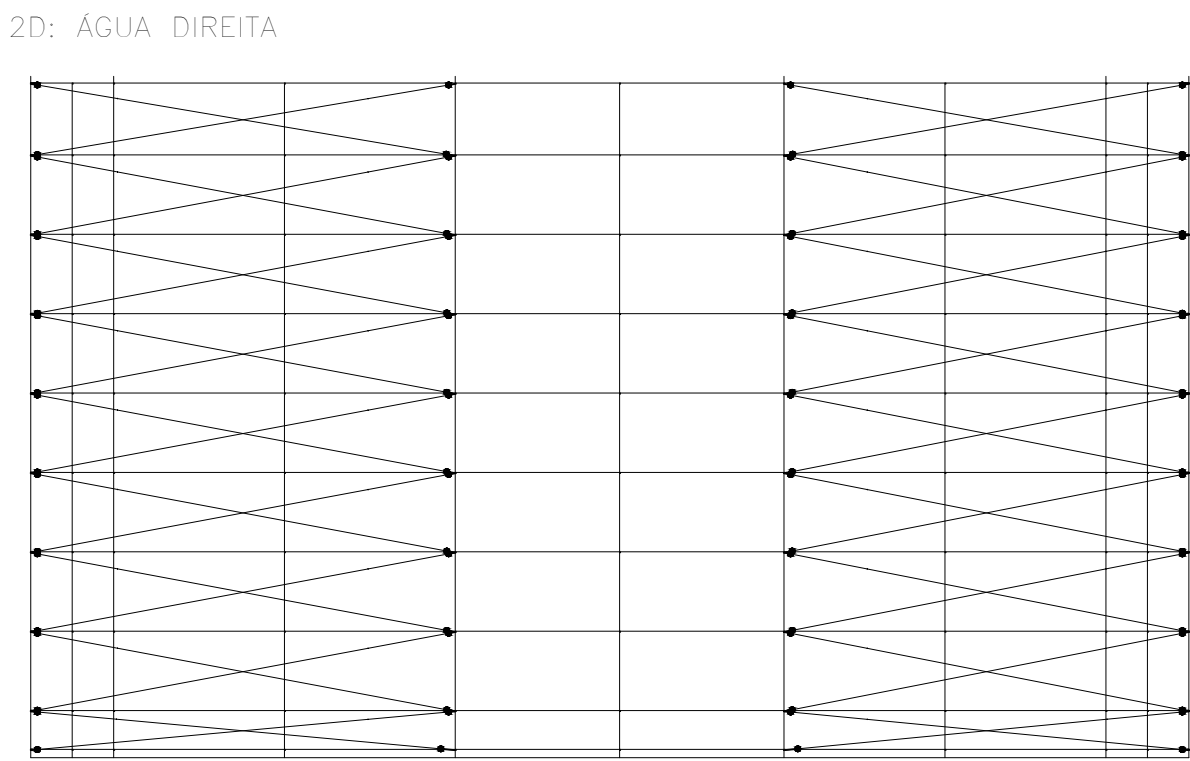
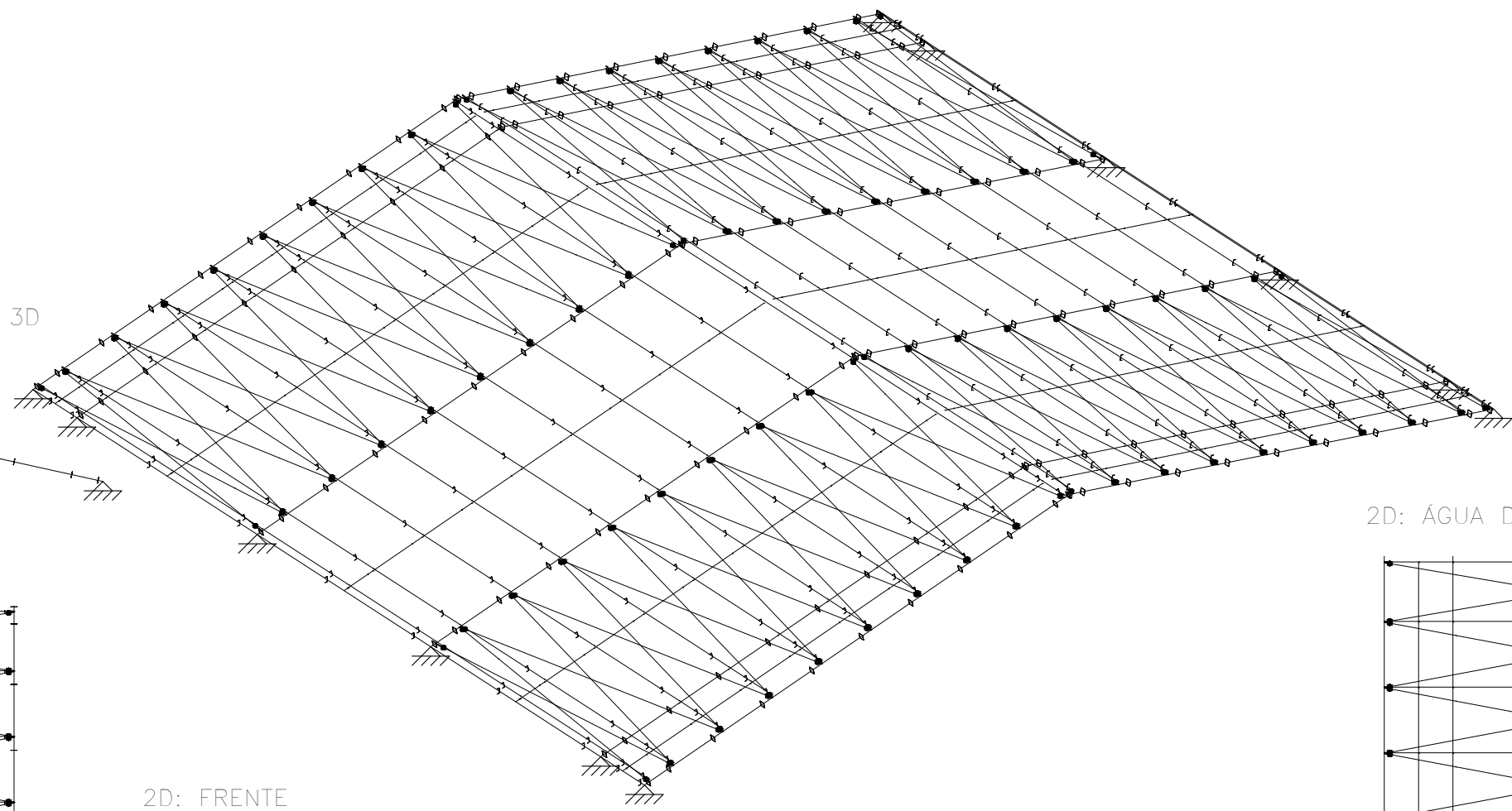
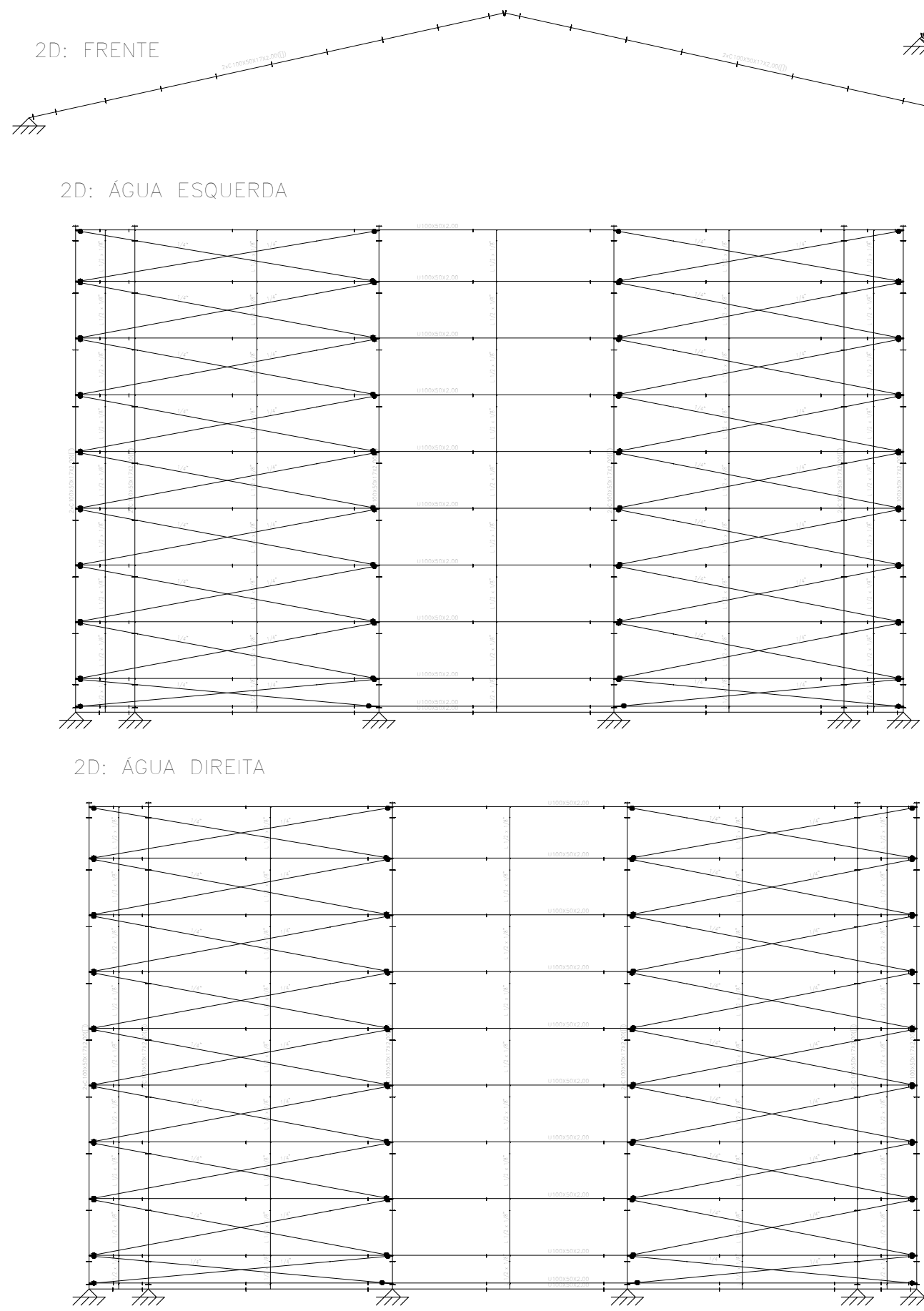

E.E.E.F.M. JOSÉ ROSALES – REFEITÓRIO
E.E.E.F.M. JOSÉ ROSALES – COBERTURA – REFEITÓRIO
Norma de aço laminado: ABNT NBR 8800:2008
Norma de aço enformado: ABNT NBR 14762: 2010
Aço laminado: A-572 345MPa
Aço enformado: A-36
Escala: 1:100

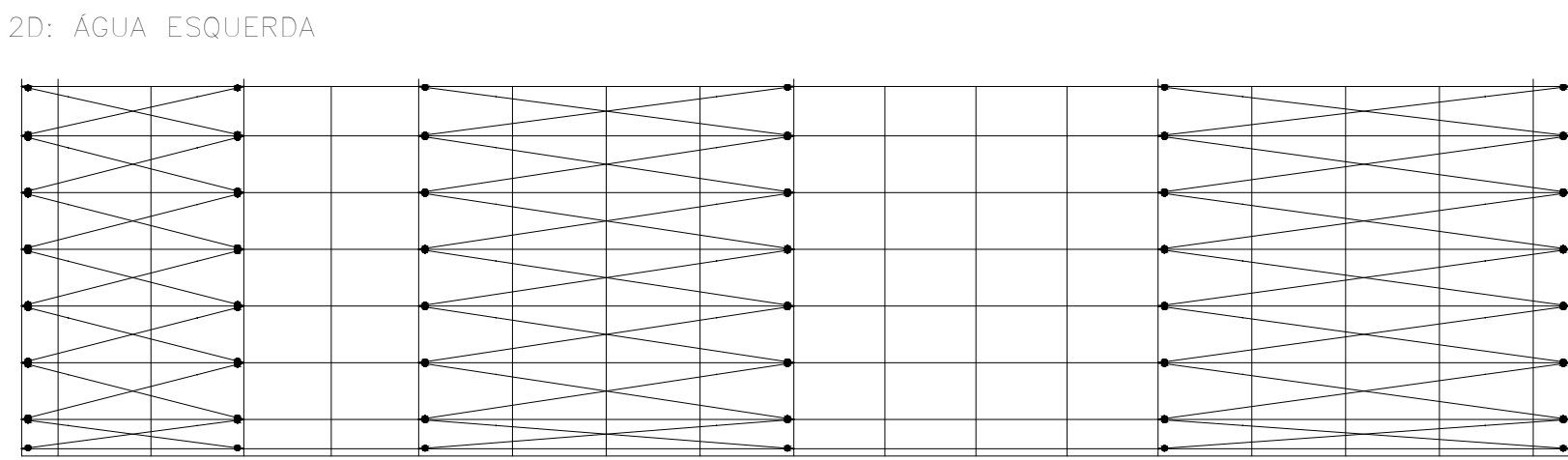
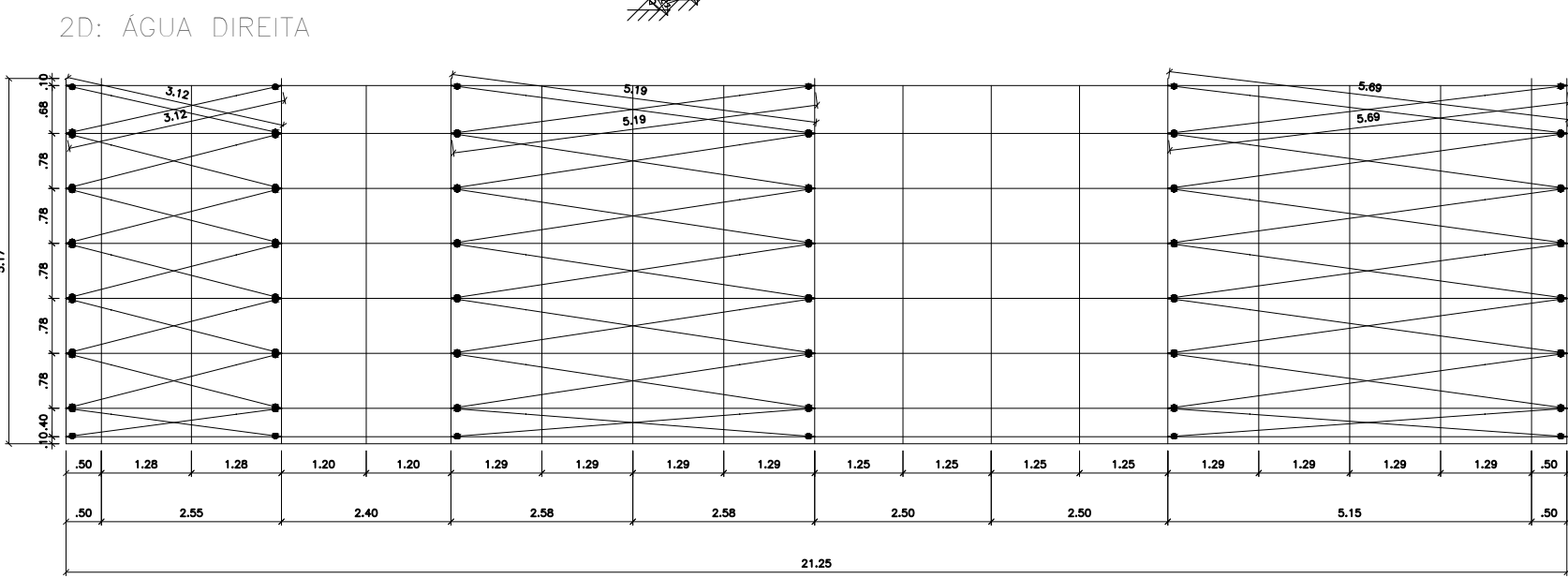
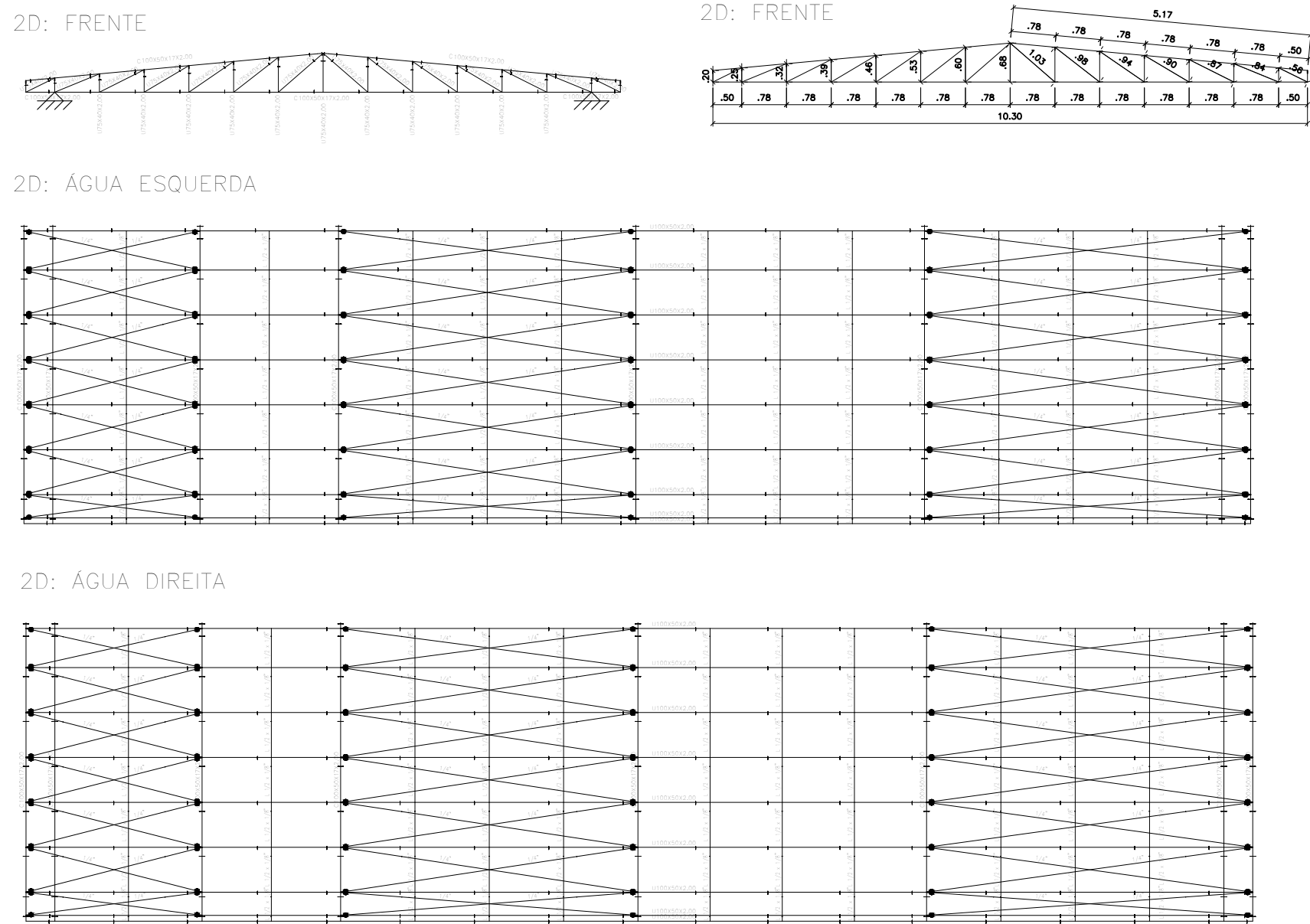

 GOVERNO DO ESTADO DE RONDÔNIA	
SECRETARIA DE ESTADO DA EDUCAÇÃO - SEDUC	
OBJETO: REFORMA E AMPLIAÇÃO NA E.E.E.F.M JOSÉ ROSALES DOS SANTOS	
ENDEREÇO: AV. SÃO BENTO, 3572 CENTRO. NOVA ESTRELA DE RONDÔNIA	LOCAL: ROLIM DE MOURA-RO
CONTEÚDO: PLANTA DE LOCAÇÃO TAPUME	DATA: 12/2022 ZONAMENTO: -- COEF. APROV: -- TAXA DE OCUP: -- SETOR: -- QUADRA: -- LOTE: -- ESCALA: INDICADA DESENHO: --
GERENTE DE PROJETOS: SALOMÃO AYTON DO NASCIMENTO ADMINISTRADOR - CRA - 6.224/RO ARQUITETO E URBANISTA - CAU N° A281547-8	PROJETO: ARQUITETÔNICO ETAPA DE PROJETO: BÁSICO
AUTORIA DO PROJETO: RUDEN RUSSELKIZ DE OLIVEIRA JÚNIOR Engenheiro Civil - CREA N° 08120/RO	PRANCHAS: 07/07
PROPRIETÁRIO/CNPJ: SEDUC-RO 04.564.530/0001-13	SITUAÇÃO: 
ÁREAS ÁREA DO TERRENO 10.684,21 m² ÁREA CONSTRUIDA - QUADRA 988,72 m² ÁREA CONSTRUIDA - ESCOLA 3.250,46 m² ÁREA TOTAL CONSTRUIDA 4.254,18 m²	
FIRMA RESPONSÁVEL PELO PROJETO / OBRA	
REV. 01	MODIFICAÇÃO DATA PROJETA CADISTA APROVO
02	
03	
ESPAÇO PARA PREFEITURA E C.R.E.A.	